

E-comfort
design for all

Catalog - vol.19

design for all

この言葉には

「素晴らしいデザインの家具をたくさんの人に使っていただきたい」

そんな思いが込められています

デザイン性の高い製品が身近にあると

豊かな感性が生まれ 暮らしを豊かにしていく

そんなふうに考え

そのお手伝いをしていきたいと思っています

私たちE-comfortはこの言葉を掲げ

リーズナブルな「ジェネリック家具」の提供をしながら

より良いデザインの家具やインテリアの商品開発を進め

さらにお求めやすい価格で提供できるよう

日々努力しています



型番 : CH9324H6B8A
 商品名: リボンチェア
 サイズ: W55xD53xH73 SH44 AH70(cm)
 フレーム: ビーチ材 / 無垢材
 座面 : ペーパーコード / ナチュラル
 参考小売価格: ¥31,900-



型番 : CH9324H6C8A
 商品名: リボンチェア
 サイズ: W55xD53xH73 SH44 AH70(cm)
 フレーム: ビーチ材 ブラウン塗装 / 無垢材
 座面 : ペーパーコード / ナチュラル
 参考小売価格: ¥31,900-



型番 : CH9324H6D8A
 商品名: リボンチェア
 サイズ: W55xD53xH73 SH44 AH70(cm)
 フレーム: ビーチ材 ブラック塗装 / 無垢材
 座面 : ペーパーコード / ナチュラル
 参考小売価格: ¥31,900-



型番 : CH9324H6B8B
 商品名: リボンチェア
 サイズ: W55xD53xH73 SH44 AH70(cm)
 フレーム: ビーチ材 / 無垢材
 座面 : ペーパーコード / ブラック
 参考小売価格: ¥31,900-



型番 : CH9324H6C8B
 商品名: リボンチェア
 サイズ: W55xD53xH73 SH44 AH70(cm)
 フレーム: ビーチ材 ブラウン塗装 / 無垢材
 座面 : ペーパーコード / ブラック
 参考小売価格: ¥31,900-



型番 : CH9324H6D8B
 商品名: リボンチェア
 サイズ: W55xD53xH73 SH44 AH70(cm)
 フレーム: ビーチ材 ブラック塗装 / 無垢材
 座面 : ペーパーコード / ブラック
 参考小売価格: ¥31,900-

※表示価格はすべて消費税込み



型番 : CH9324H6E8A
 商品名: リボンチェア
 サイズ: W55xD53xH73 SH44 AH70(cm)
 フレーム: アッシュ材 / 無垢材
 座面 : ペーパーコード / ナチュラル
 参考小売価格: ¥ 37,400-



型番 : CH9324H6J8A
 商品名: リボンチェア
 サイズ: W55xD53xH73 SH44 AH70(cm)
 フレーム: オーク / 無垢材
 座面 : ペーパーコード / ナチュラル
 参考小売価格: ¥ 42,900-



型番 : CH9324H6X8B
 商品名: リボンチェア (木目有り)
 サイズ: W55xD53xH73 SH44 AH70(cm)
 フレーム: オーク材 グレージュ塗装 / 無垢材
 座面 : ペーパーコード / ブラック
 参考小売価格: ¥ 38,500-



型番 : CH9324H6E8B
 商品名: リボンチェア
 サイズ: W55xD53xH73 SH44 AH70(cm)
 フレーム: アッシュ材 / 無垢材
 座面 : ペーパーコード / ブラック
 参考小売価格: ¥ 37,400-



型番 : CH9324H6J8B
 商品名: リボンチェア
 サイズ: W55xD53xH73 SH44 AH70(cm)
 フレーム: オーク / 無垢材
 座面 : ペーパーコード / ブラック
 参考小売価格: ¥ 42,900-



型番 : CH9324S
 商品名: リボンチェア 専用シート
 サイズ: W47xD41xH2(cm)
 素材: PU
 色 : ブラック(1A) / ブラウン(1F) / ベージュ(1G)
 参考小売価格: ¥ 6,600-

● 定期入荷品 ▲ 不定期入荷品 ★ 受注生産品 ■ 在庫限り品



型番 : CH9324O6B8A
 商品名 : リボンスツール
 サイズ : W50xD41xH47 SH44(cm)
 フレーム : ビーチ材 / 無垢材
 座面 : ペーパーコード / ナチュラル
 参考小売価格 : ￥20,900-



型番 : CH9324O6C8A
 商品名 : リボンスツール
 サイズ : W50xD41xH47 SH44(cm)
 フレーム : ビーチ材 ブラウン塗装 / 無垢材
 座面 : ペーパーコード / ナチュラル
 参考小売価格 : ￥20,900-



型番 : CH9324O6D8A
 商品名 : リボンスツール
 サイズ : W50xD41xH47 SH44(cm)
 フレーム : ビーチ材 ブラック塗装 / 無垢材
 座面 : ペーパーコード / ナチュラル
 参考小売価格 : ￥20,900-



型番 : CH9324O6E8A
 商品名 : リボンスツール
 サイズ : W50xD41xH47 SH44(cm)
 フレーム : アッシュ材 / 無垢材
 座面 : ペーパーコード / ナチュラル
 参考小売価格 : ￥24,200-



型番 : CH9324O6C8B
 商品名 : リボンスツール
 サイズ : W50xD41xH47 SH44(cm)
 フレーム : ビーチ材 ブラウン塗装 / 無垢材
 座面 : ペーパーコード / ブラック
 参考小売価格 : ￥20,900-



型番 : CH9324O6D8B
 商品名 : リボンスツール
 サイズ : W50xD41xH47 SH44(cm)
 フレーム : ビーチ材 ブラック塗装 / 無垢材
 座面 : ペーパーコード / ブラック
 参考小売価格 : ￥20,900-



型番 : CH9324O6J8A
 商品名 : リボンスツール
 サイズ : W50xD41xH47 SH44(cm)
 フレーム : オーク材 / 無垢材
 座面 : ペーパーコード / ナチュラル
 参考小売価格 : ￥26,400-



型番 : BS9324_6B8A
 商品名 : リボンハイスツール
 サイズ : W48xD35xH69 SH65(cm)
 フレーム : ビーチ材 / 無垢材
 座面 : ペーパーコード / ナチュラル
 参考小売価格 : ￥29,700-



型番 : BS9324_6C8A
 商品名 : リボンハイスツール
 サイズ : W48xD35xH69 SH65(cm)
 フレーム : ビーチ材 ブラウン塗装 / 無垢材
 座面 : ペーパーコード / ナチュラル
 参考小売価格 : ￥29,700-



型番 : BS9324_6D8A
 商品名 : リボンハイスツール
 サイズ : W48xD35xH69 SH65(cm)
 フレーム : ビーチ材 ブラック塗装 / 無垢材
 座面 : ペーパーコード / ナチュラル
 参考小売価格 : ￥29,700-

※表示価格はすべて消費税込み



型番 : CH9325O6B8A
 商品名 : カノコスツール (鹿の子編み)
 サイズ : W50xD37xH47 SH45(cm)
 フレーム : ピーチ材 / 無垢材
 座面 : ペーパーコード / ナチュラル
 参考小売価格 : ¥ 22,000-



型番 : CH9325O6C8A
 商品名 : カノコスツール (鹿の子編み)
 サイズ : W50xD37xH47 SH45(cm)
 フレーム : ピーチ材 ブラウン塗装 / 無垢材
 座面 : ペーパーコード / ナチュラル
 参考小売価格 : ¥ 22,000-



型番 : CH9325O6D8A
 商品名 : カノコスツール (鹿の子編み)
 サイズ : W50xD37xH47 SH45(cm)
 フレーム : ピーチ材 ブラック塗装 / 無垢材
 座面 : ペーパーコード / ナチュラル
 参考小売価格 : ¥ 22,000-



型番 : CH9325L6B8A
 商品名 : カノコラージスツール (鹿の子編み)
 サイズ : W100xD37xH47 SH45(cm)
 フレーム : ピーチ材 / 無垢材
 座面 : ペーパーコード / ナチュラル
 参考小売価格 : ¥ 41,800-



型番 : CH9325L6C8A
 商品名 : カノコラージスツール (鹿の子編み)
 サイズ : W100xD37xH47 SH45(cm)
 フレーム : ピーチ材 ブラウン塗装 / 無垢材
 座面 : ペーパーコード / ナチュラル
 参考小売価格 : ¥ 41,800-



型番 : CH9325L6D8A
 商品名 : カノコラージスツール (鹿の子編み)
 サイズ : W100xD37xH47 SH45(cm)
 フレーム : ピーチ材 ブラック塗装 / 無垢材
 座面 : ペーパーコード / ナチュラル
 参考小売価格 : ¥ 41,800-

● 定期入荷品 ▲ 不定期入荷品 ★ 受注生産品 ■ 在庫限り品



型番 : CH9162Z6T8A
 商品名 : J39 シェーカーチェア
 サイズ : W49xD45xH75 SH44(cm)
 フレーム : レッドオーク材 / 無垢材
 座面 : ペーパーコード / ナチュラル
 参考小売価格 : ¥37,400-



型番 : CH9162Z6U8A
 商品名 : J39 シェーカーチェア
 サイズ : W49xD45xH75 SH44(cm)
 フレーム : レッドオーク材 ブラウン塗装 / 無垢材
 座面 : ペーパーコード / ナチュラル
 参考小売価格 : ¥37,400-



型番 : CH9162H6C8A
 商品名 : J39 シェーカーチェア
 サイズ : W48xD44xH76 SH44(cm)
 フレーム : ビーチ材 ブラウン塗装 / 無垢材
 座面 : ペーパーコード / ナチュラル
 参考小売価格 : ¥29,700-



型番 : CH9025_6E8A
 商品名 : ラストダイニングチェア
 サイズ : W55xD50xH75 SH46 AH69(cm)
 フレーム : アッシュ材 / 無垢材
 座面 : ペーパーコード / ナチュラル
 参考小売価格 : ¥45,100-



型番 : CH9025_6G8A
 商品名 : ラストダイニングチェア
 サイズ : W55xD50xH75 SH46 AH69(cm)
 フレーム : アッシュ材ブラック塗装 / 無垢材
 座面 : ペーパーコード / ナチュラル
 参考小売価格 : ¥45,100-



型番 : CH9025_6J8A
 商品名 : ラストダイニングチェア
 サイズ : W55xD50xH75 SH46 AH69(cm)
 フレーム : オーク材 / 無垢材
 座面 : ペーパーコード / ナチュラル
 参考小売価格 : ¥64,900-



型番 : CH7252_6J0A
 商品名 : ザ・チェア
 サイズ : W64xD55xH77 SH47 AH72(cm)
 フレーム : オーク材 / 無垢材
 座面 : 本革 ブラック
 参考小売価格 : ¥147,400-



型番 : CH7252_6P0A
 商品名 : ザ・チェア
 サイズ : W64xD55xH77 SH47 AH72(cm)
 フレーム : ウォールナット材 / 無垢材
 座面 : 本革 ブラック
 参考小売価格 : ¥158,400-



型番 : CH8302A6K
 商品名 : S プライウッドチェア
 サイズ : W50xD47xH80 SH43(cm)
 座面 : オーク材 ブラック塗装 / 成形合板
 脚部 : ステンレススチール
 参考小売価格 : ¥28,600- ※スタッキング可能



型番 : CH8302A6L
 商品名 : S プライウッドチェア
 サイズ : W50xD47xH80 SH43(cm)
 座面 : オーク材 ホワイト塗装 / 成形合板
 脚部 : ステンレススチール
 参考小売価格 : ¥28,600- ※スタッキング可能



型番 : CH8302A6J
 商品名 : S プライウッドチェア
 サイズ : W50xD47xH80 SH43(cm)
 座面 : オーク材 / 成形合板
 脚部 : ステンレススチール
 参考小売価格 : ¥28,600- ※スタッキング可能



型番 : CH8302A6P
 商品名 : S プライウッドチェア
 サイズ : W50xD47xH80 SH43(cm)
 座面 : ウォールナット材 / 成形合板
 脚部 : ステンレススチール
 参考小売価格 : ¥28,600- ※スタッキング可能

※表示価格はすべて消費税込み



チェア : CH7252_6J0A



テーブル : HW_TABLE160ML チェア : CH9025_6J8A



型番 : CH9517_6T3E
 商品名 : 9517 チェア
 サイズ : W50xD47xH75 SH45(cm)
 フレーム : レッドオーク材 / 無垢材
 座面 : ファブリック レイクブルー
 参考小売価格 : ¥ 59,400-



型番 : CH9517_6T3J
 商品名 : 9517 チェア
 サイズ : W50xD47xH75 SH45(cm)
 フレーム : レッドオーク材 / 無垢材
 座面 : ファブリック ベージュ
 参考小売価格 : ¥ 59,400-



型番 : CH9517
 商品名 : 9517 チェア
 サイズ : W50xD47xH75 SH45(cm)
 フレーム : レッドオーク / ブラウン塗装 / ブラック塗装
 座面 : ファブリック 各色 or 本革 各色
 参考小売価格 : ファブリック ¥ 59,400-
 本革 ¥ 64,900-



型番 : CH1542_6T3B
 商品名 : 1542 チェア
 サイズ : W58xD46xH74 SH47(cm)
 フレーム : レッドオーク材 / 無垢材
 座面 : ファブリック ミディアムグレー
 参考小売価格 : ¥ 41,800-



型番 : CH1542_6T3J
 商品名 : 1542 チェア
 サイズ : W58xD46xH74 SH47(cm)
 フレーム : レッドオーク材 / 無垢材
 座面 : ファブリック ベージュ
 参考小売価格 : ¥ 41,800-



型番 : CH1542
 商品名 : 1542 チェア
 サイズ : W58xD46xH74 SH47(cm)
 フレーム : レッドオーク / ブラウン塗装 / ブラック塗装
 座面 : ファブリック 各色 or 本革 各色
 参考小売価格 : ファブリック ¥ 41,800-
 本革 ¥ 47,300-



型番 : CH9109_6T3A
 商品名 : 9109 チェア
 サイズ : W54xD44xH73 SH45(cm)
 フレーム : レッドオーク材 / 無垢材
 座面 : ファブリック ライトグレー
 参考小売価格 : ¥ 56,100-



型番 : CH9109_6T3C
 商品名 : 9109 チェア
 サイズ : W54xD44xH73 SH45(cm)
 フレーム : レッドオーク材 / 無垢材
 座面 : ファブリック ダークグレー
 参考小売価格 : ¥ 56,100-



型番 : CH9109
 商品名 : 9109 チェア
 サイズ : W54xD44xH73 SH45(cm)
 フレーム : レッドオーク / ブラウン塗装 / ブラック塗装
 座面 : ファブリック 各色 or 本革 各色
 参考小売価格 : ファブリック ¥ 56,100-
 本革 ¥ 61,600-



型番 : CH7237
 商品名 : 7237 チェア
 サイズ : W45xD48xH83 SH45(cm)
 フレーム : レッドオーク / ブラウン塗装 / ブラック塗装
 座面 : ペーパーコード ナチュラル or ブラック
 参考小売価格 : ¥ 36,300-



型番 : CH7237_6P
 商品名 : 7237 チェア
 サイズ : W45xD48xH83 SH45(cm)
 フレーム : ウォールナット材 / 無垢材
 座面 : ペーパーコード ナチュラル or ブラック
 参考小売価格 : ¥ 56,100-



型番 : CH2302
 商品名 : Pia チェア
 サイズ : W47xD54xH84 SH46(cm)
 フレーム : レッドオーク / ブラウン塗装 / ブラック塗装
 座面 : ペーパーコード ナチュラル or ブラック
 参考小売価格 : ¥ 49,500-

※表示価格はすべて消費税込み



型番 : BS7279A6T0A
 商品名 : 7279 カウンタースツール
 サイズ : W40xD46xH74 SH65(cm)
 フレーム : レッドオーク材 / 無垢材
 座面 : 本革 ブラック
 参考小売価格 : ¥ 53,900-



型番 : BS9193A_6T8A
 商品名 : 9193 カウンタースツール
 サイズ : W53xD51xH93 SH65 AH91(cm)
 フレーム : レッドオーク材 / 無垢材
 座面 : ペーパーコード ナチュラル
 参考小売価格 : ¥ 72,600-



型番 : BS9193B_6T8A
 商品名 : 9193 パースツール
 サイズ : W55xD52xH103 SH75 AH102(cm)
 フレーム : レッドオーク材 / 無垢材
 座面 : ペーパーコード ナチュラル
 参考小売価格 : ¥ 74,800-



型番 : BS7279A6T
 商品名 : 7279 カウンタースツール
 サイズ : W40xD46xH74 SH65(cm)
 フレーム : レッドオーク/ブラウン塗装/ブラック塗装
 座面 : (●以外の) ファブリック or 本革
 参考小売価格 : ファブリック ¥ 50,600-
 本革 ¥ 53,900-



型番 : BS9193A_6T
 商品名 : 9193 カウンタースツール
 サイズ : W53xD51xH93 SH65 AH91(cm)
 フレーム : レッドオーク/ブラウン塗装/ブラック塗装
 座面 : ペーパーコード ナチュラル or ブラック
 参考小売価格 : ¥ 72,600-



型番 : BS9193B_6T
 商品名 : 9193 パースツール
 サイズ : W55xD52xH103 SH75 AH102(cm)
 フレーム : レッドオーク/ブラウン塗装/ブラック塗装
 座面 : ペーパーコード ナチュラル or ブラック
 参考小売価格 : ¥ 74,800-

● 定期入荷品 ▲ 不定期入荷品 ★ 受注生産品 ■ 在庫限り品



型番 : CHH018A6B
 商品名 : エースチェア
 サイズ : W43xD48xH86 SH47(cm)
 フレーム : ビーチ材 / 無垢材
 座面 : ビーチ材 ブライウッド
 参考小売価格 : ￥27,500-



型番 : CHH018A6C
 商品名 : エースチェア
 サイズ : W43xD48xH86 SH47(cm)
 フレーム : ビーチ材 ブラウン塗装 / 無垢材
 座面 : ビーチ材 ブライウッド
 参考小売価格 : ￥27,500-



型番 : CHH018A6D
 商品名 : エースチェア
 サイズ : W43xD48xH86 SH47(cm)
 フレーム : ビーチ材 ブラック塗装 / 無垢材
 座面 : ビーチ材 ブライウッド
 参考小売価格 : ￥27,500-



型番 : CHH018B6B
 商品名 : リーベチェア
 サイズ : W43xD48xH86 SH47(cm)
 フレーム : ビーチ材 / 無垢材
 座面 : ビーチ材 ブライウッド
 参考小売価格 : ￥28,600-



型番 : CHH018B6C
 商品名 : リーベチェア
 サイズ : W43xD48xH86 SH47(cm)
 フレーム : ビーチ材 ブラウン塗装 / 無垢材
 座面 : ビーチ材 ブライウッド
 参考小売価格 : ￥28,600-



型番 : CHH018B6D
 商品名 : リーベチェア
 サイズ : W43xD48xH86 SH47(cm)
 フレーム : ビーチ材 ブラック塗装 / 無垢材
 座面 : ビーチ材 ブライウッド
 参考小売価格 : ￥28,600-



型番 : CHH030_6B
 商品名 : ルネチェア
 サイズ : W55xD56xH80 SH46(cm)
 フレーム : ビーチ材 / 無垢材
 座面 : ビーチ材 ブライウッド
 参考小売価格 : ￥38,500-



型番 : CHH030_6C
 商品名 : ルネチェア
 サイズ : W55xD56xH80 SH46(cm)
 フレーム : ビーチ材 ブラウン塗装 / 無垢材
 座面 : ビーチ材 ブライウッド
 参考小売価格 : ￥38,500-



型番 : CHH030_6D
 商品名 : ルネチェア
 サイズ : W55xD56xH80 SH46(cm)
 フレーム : ビーチ材 ブラック塗装 / 無垢材
 座面 : ビーチ材 ブライウッド
 参考小売価格 : ￥38,500-



型番 : CHH378_6B
 商品名 : ベルチェア
 サイズ : W45xD44xH85 SH45(cm)
 フレーム : ビーチ材 / 無垢材
 座面 : ビーチ材 ブライウッド
 参考小売価格 : ￥23,100-



型番 : CHH378_6C
 商品名 : ベルチェア
 サイズ : W45xD44xH85 SH45(cm)
 フレーム : ビーチ材 ブラウン塗装 / 無垢材
 座面 : ビーチ材 ブライウッド
 参考小売価格 : ￥23,100-



型番 : CHH378_6D
 商品名 : ベルチェア
 サイズ : W45xD44xH85 SH45(cm)
 フレーム : ビーチ材 ブラック塗装 / 無垢材
 座面 : ビーチ材 ブライウッド
 参考小売価格 : ￥23,100-

※表示価格はすべて消費税込み



型番 : CHH056_6B
 商品名 : クナイベチェア
 サイズ : W51xD44xH79 SH45(cm)
 フレーム : ビーチ材 / 無垢材
 座面 : ビーチ材 ブライウッド
 参考小売価格 : ￥22,000-



型番 : CHH056_6C
 商品名 : クナイベチェア
 サイズ : W51xD44xH79 SH45(cm)
 フレーム : ビーチ材 ブラウン塗装 / 無垢材
 座面 : ビーチ材 ブライウッド
 参考小売価格 : ￥22,000-



型番 : CHH056_6D
 商品名 : クナイベチェア
 サイズ : W51xD44xH79 SH45(cm)
 フレーム : ビーチ材 ブラック塗装 / 無垢材
 座面 : ビーチ材 ブライウッド
 参考小売価格 : ￥22,000-



型番 : CHH089_6B
 商品名 : リッベチェア
 サイズ : W45xD43xH78 SH46(cm)
 フレーム : ビーチ材 / 無垢材
 座面 : ビーチ材 ブライウッド
 参考小売価格 : ￥25,300-



型番 : CHH089_6C
 商品名 : リッベチェア
 サイズ : W45xD43xH78 SH46(cm)
 フレーム : ビーチ材 ブラウン塗装 / 無垢材
 座面 : ビーチ材 ブライウッド
 参考小売価格 : ￥25,300-



型番 : CHH089_6D
 商品名 : リッベチェア
 サイズ : W45xD43xH78 SH46(cm)
 フレーム : ビーチ材 ブラック塗装 / 無垢材
 座面 : ビーチ材 ブライウッド
 参考小売価格 : ￥25,300-



型番 : CHHW01_6B
 商品名 : ハークチェア
 サイズ : W49xD50xH87 SH46(cm)
 フレーム : ビーチ材 / 無垢材
 座面 : ビーチ材 ブライウッド
 参考小売価格 : ￥20,900-



型番 : CHHW01_6C
 商品名 : ハークチェア
 サイズ : W49xD50xH87 SH46(cm)
 フレーム : ビーチ材 ブラウン塗装 / 無垢材
 座面 : ビーチ材 ブライウッド
 参考小売価格 : ￥20,900-



型番 : CHHW01_6D
 商品名 : ハークチェア
 サイズ : W49xD50xH87 SH46(cm)
 フレーム : ビーチ材 ブラック塗装 / 無垢材
 座面 : ビーチ材 ブライウッド
 参考小売価格 : ￥20,900-



型番 : BSH060_6B
 商品名 : アルトスツール
 サイズ : W41xD41xH65(cm)
 フレーム : ビーチ材 / 無垢材
 座面 : ビーチ材 ブライウッド
 参考小売価格 : ￥22,000-



型番 : BSH060_6C
 商品名 : アルトスツール
 サイズ : W41xD41xH65(cm)
 フレーム : ビーチ材 ブラウン塗装 / 無垢材
 座面 : ビーチ材 ブライウッド
 参考小売価格 : ￥22,000-



型番 : BSH060_6D
 商品名 : アルトスツール
 サイズ : W41xD41xH65(cm)
 フレーム : ビーチ材 ブラック塗装 / 無垢材
 座面 : ビーチ材 ブライウッド
 参考小売価格 : ￥22,000-

● 定期入荷品 ▲ 不定期入荷品 ★ 受注生産品 ■ 在庫限り品



型番 : CH8307_6J8F
 商品名 : スタンダードチェア
 サイズ : W41xD52xH82 SH48(cm)
 背・座 : オーク材 / 成型合板
 フレーム : スチール ブラック塗装
 参考小売価格 : ¥ 25,300-



型番 : CH8307_6J8G
 商品名 : スタンダードチェア
 サイズ : W41xD52xH82 SH48(cm)
 背・座 : オーク材 / 成型合板
 フレーム : スチール ホワイト塗装
 参考小売価格 : ¥ 25,300-



型番 : CH9156_6J8F
 商品名 : リザルトチェア
 サイズ : W46xD47xH79 SH47(cm)
 背・座 : オーク材 / 成型合板
 フレーム : スチール ブラック塗装
 参考小売価格 : ¥ 24,200-



型番 : CH9156_6P8F
 商品名 : リザルトチェア
 サイズ : W46xD47xH79 SH47(cm)
 背・座 : ウォールナット材 / 成型合板
 フレーム : スチール ブラック塗装
 参考小売価格 : ¥ 24,200-



型番 : CH7201_6B3B
 商品名 : オーガニックチェア
 サイズ : W74xD68xH84 SH46 AH62(cm)
 張地 : ファブリック ミディアムグレー
 脚部 : ピーチ材 / 無垢材
 参考小売価格 : ¥ 52,800-



型番 : CH7201_6D3J
 商品名 : オーガニックチェア
 サイズ : W74xD68xH84 SH46 AH62(cm)
 座面 : ファブリック ベージュ
 脚部 : ピーチ材 ブラック塗装 / 無垢材
 参考小売価格 : ¥ 52,800-



型番 : CH7201_6P
 商品名 : オーガニックチェア
 サイズ : W74xD68xH84 SH46 AH62(cm)
 座面 : ファブリック
 脚部 : ウォールナット材 / 無垢材
 参考小売価格 : ¥ 61,600-



型番 : CH4056_6J
 商品名 : DCM ダイニングチェア
 サイズ : W52xD56xH76 SH45(cm)
 背・座 : オーク材 / 成型合板
 脚部 : ステンレススチール
 参考小売価格 : ¥ 49,500-



型番 : CH7201_6B
 商品名 : オーガニックチェア
 サイズ : W74xD68xH84 SH46 AH62(cm)
 張地 : ファブリック (ミディアムグレー以外)
 脚部 : ピーチ材 / 無垢材
 参考小売価格 : ¥ 58,300-



型番 : CH7201_6D
 商品名 : オーガニックチェア
 サイズ : W74xD68xH84 SH46 AH62(cm)
 座面 : ファブリック (ベージュ以外)
 脚部 : ピーチ材 ブラック塗装 / 無垢材
 参考小売価格 : ¥ 58,300-



型番 : CH4056_6P
 商品名 : DCM ダイニングチェア
 サイズ : W52xD56xH76 SH45(cm)
 背・座 : ウォールナット材 / 成型合板
 脚部 : ステンレススチール
 参考小売価格 : ¥ 49,500-

※表示価格はすべて消費税込み



型番 : CHM901A
 商品名 : ネイビーチェア
 サイズ : W40xD51xH85 SH46(cm)
 素材 : アルミニウム
 ブラッシュド+アルマイト加工
 参考小売価格 : ¥ 31,900-



型番 : CHM856
 商品名 : マリーンチェア
 サイズ : W46xD51xH85 SH44(cm)
 素材 : スチール 塗装+コーズド加工仕上げ
 参考小売価格 : ¥ 24,200-
 ※スタッキング可能



型番 : CHM856A_STW
 商品名 : マリーンチェア ウッドシート
 サイズ : W46xD54xH85 SH44(cm)
 座面 : ウィロー材 ウォッシュ仕上げ
 フレーム : スチール 亜鉛メッキ仕上げ
 参考小売価格 : ¥ 30,800- ※スタッキング可能



型番 : C16129
 商品名 : チューリップ サイドチェア
 サイズ : W50xD54xH82 SH48(cm)
 座面 : ファブリック 各色
 フレーム : FRP ホワイト / アルミダイキャスト
 参考小売価格 : ¥ 52,800-



型番 : CH3039
 商品名 : ブルーノチェア
 サイズ : W58xD60xH79 SH45 AH66(cm)
 座面 : 本革 各色
 脚部 : ステンレススチール
 参考小売価格 : ¥ 116,600-



型番 : CH6140A6B
 商品名 : PI ベンチ A
 サイズ : W45xD31xH44 座面 : W45 D18(cm)
 座面 : ピーチ材 / 無垢材
 脚部 : ピーチ材 / 無垢材
 参考小売価格 : ¥ 10,890-



型番 : CH6140A6C
 商品名 : PI ベンチ A
 サイズ : W45xD31xH44 座面 : W45 D18(cm)
 座面 : ピーチ材 ブラウン塗装 / 無垢材
 脚部 : ピーチ材 ブラウン塗装 / 無垢材
 参考小売価格 : ¥ 10,890-



型番 : CH6140A6M
 商品名 : PI ベンチ A
 サイズ : W45xD31xH44 座面 : W45 D18(cm)
 座面 : オーク材 オイル仕上げ / 無垢材
 脚部 : オーク材 オイル仕上げ / 無垢材
 参考小売価格 : ¥ 13,860-



型番 : CH6140B6B
 商品名 : PI ベンチ B
 サイズ : W90xD31xH44 座面 : W90 D18(cm)
 座面 : ピーチ材 / 無垢材
 脚部 : ピーチ材 / 無垢材
 参考小売価格 : ¥ 12,650-



型番 : CH6140B6C
 商品名 : PI ベンチ B
 サイズ : W90xD31xH44 座面 : W90 D18(cm)
 座面 : ピーチ材 ブラウン塗装 / 無垢材
 脚部 : ピーチ材 ブラウン塗装 / 無垢材
 参考小売価格 : ¥ 12,650-



型番 : CH6140B6M
 商品名 : PI ベンチ B
 サイズ : W90xD31xH44 座面 : W90 D18(cm)
 座面 : オーク材 オイル仕上げ / 無垢材
 脚部 : オーク材 オイル仕上げ / 無垢材
 参考小売価格 : ¥ 15,950-

● 定期入荷品 ▲ 不定期入荷品 ★ 受注生産品 ■ 在庫限り品



型番 : CH6136_4A
 商品名 : DSR シェルサイドチェア
 サイズ : W46xD53xH81 SH43(cm)
 座面 : マットブラック /FRP 樹脂 塗装仕上げ
 脚部 : ステンレスロッド ポリッシュ加工
 参考小売価格 : ¥ 37,400-



型番 : CH6136_4B
 商品名 : DSR シェルサイドチェア
 サイズ : W46xD53xH81 SH43(cm)
 座面 : マットホワイト /FRP 樹脂 塗装仕上げ
 脚部 : ステンレスロッド ポリッシュ加工
 参考小売価格 : ¥ 37,400-



型番 : CH6136_4D
 商品名 : DSR シェルサイドチェア
 サイズ : W46xD53xH81 SH43(cm)
 座面 : マットウォームグレー /FRP 樹脂 塗装仕上げ
 脚部 : ステンレスロッド ポリッシュ加工
 参考小売価格 : ¥ 37,400-



型番 : CH6137_4A6B8F
 商品名 : DSW シェルサイドチェア
 サイズ : W46xD53xH81 SH43(cm)
 座面 : マットブラック /FRP 樹脂 塗装仕上げ
 脚部 : スチール ブラック塗装+ビーチ材
 参考小売価格 : ¥ 39,600-



型番 : CH6137_4B6B8F
 商品名 : DSW シェルサイドチェア
 サイズ : W46xD53xH81 SH43(cm)
 座面 : マットホワイト /FRP 樹脂 塗装仕上げ
 脚部 : スチール ブラック塗装+ビーチ材
 参考小売価格 : ¥ 39,600-



型番 : CH6137_4D6B8F
 商品名 : DSW シェルサイドチェア
 サイズ : W46xD53xH81 SH43(cm)
 座面 : マットウォームグレー /FRP 樹脂 塗装仕上げ
 脚部 : スチール ブラック塗装+ビーチ材
 参考小売価格 : ¥ 39,600-



型番 : CH6137_4A6P8F
 商品名 : DSW シェルサイドチェア
 サイズ : W46xD53xH81 SH43(cm)
 座面 : マットブラック /FRP 樹脂 塗装仕上げ
 脚部 : スチール ブラック塗装+ウォールナット材
 参考小売価格 : ¥ 39,600-



型番 : CH6137_4B6P8F
 商品名 : DSW シェルサイドチェア
 サイズ : W46xD53xH81 SH43(cm)
 座面 : マットホワイト /FRP 樹脂 塗装仕上げ
 脚部 : スチール ブラック塗装+ウォールナット材
 参考小売価格 : ¥ 39,600-



型番 : CH6137_4D6P8F
 商品名 : DSW シェルサイドチェア
 サイズ : W46xD53xH81 SH43(cm)
 座面 : マットウォームグレー /FRP 樹脂 塗装仕上げ
 脚部 : スチール ブラック塗装+ウォールナット材
 参考小売価格 : ¥ 39,600-





型番 : CH6136_4E
 商品名 : DSR シェルサイドチェア
 サイズ : W46xD53xH81 SH43(cm)
 座面 : マットレッド /FRP 樹脂 塗装仕上げ
 脚部 : ステンレスロッド ポリッシュ加工
 参考小売価格 : ¥ 37,400-



型番 : CH6136_4F
 商品名 : DSR シェルサイドチェア
 サイズ : W46xD53xH81 SH43(cm)
 座面 : マットパールブルー /FRP 樹脂 塗装仕上げ
 脚部 : ステンレスロッド ポリッシュ加工
 参考小売価格 : ¥ 37,400-



型番 : CH6136_4G
 商品名 : DSR シェルサイドチェア
 サイズ : W46xD53xH81 SH43(cm)
 座面 : マットライム /FRP 樹脂 塗装仕上げ
 脚部 : ステンレスロッド ポリッシュ加工
 参考小売価格 : ¥ 37,400-



型番 : CH6137_4E6B8F
 商品名 : DSW シェルサイドチェア
 サイズ : W46xD53xH81 SH43(cm)
 座面 : マットレッド /FRP 樹脂 塗装仕上げ
 脚部 : スチール ブラック塗装+ビーチ材
 参考小売価格 : ¥ 39,600-



型番 : CH6137_4F6B8F
 商品名 : DSW シェルサイドチェア
 サイズ : W46xD53xH81 SH43(cm)
 座面 : マットパールブルー /FRP 樹脂 塗装仕上げ
 脚部 : スチール ブラック塗装+ビーチ材
 参考小売価格 : ¥ 39,600-



型番 : CH6137_4G6B8F
 商品名 : DSW シェルサイドチェア
 サイズ : W46xD53xH81 SH43(cm)
 座面 : マットライム /FRP 樹脂 塗装仕上げ
 脚部 : スチール ブラック塗装+ビーチ材
 参考小売価格 : ¥ 39,600-



型番 : CH6137_4E6P8F
 商品名 : DSW シェルサイドチェア
 サイズ : W46xD53xH81 SH43(cm)
 座面 : マットレッド /FRP 樹脂 塗装仕上げ
 脚部 : スチール ブラック塗装+ウォールナット材
 参考小売価格 : ¥ 39,600-



型番 : CH6137_4F6P8F
 商品名 : DSW シェルサイドチェア
 サイズ : W46xD53xH81 SH43(cm)
 座面 : マットパールブルー /FRP 樹脂 塗装仕上げ
 脚部 : スチール ブラック塗装+ウォールナット材
 参考小売価格 : ¥ 39,600-



型番 : CH6137_4G6P8F
 商品名 : DSW シェルサイドチェア
 サイズ : W46xD53xH81 SH43(cm)
 座面 : マットライム /FRP 樹脂 塗装仕上げ
 脚部 : スチール ブラック塗装+ウォールナット材
 参考小売価格 : ¥ 39,600-

● COLOR /FRP

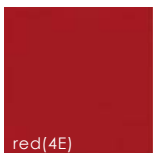
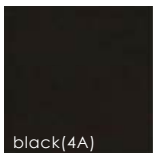

型番 : CH6135
 商品名 : RAR ロッキングアームシェルチェア
 サイズ : W62xD69xH67 SH40 AH60(cm)
 座面 : FRP 各色
 脚部 : ウォールナット材 / ステンレススチール
 参考小売価格 : ¥ 47,300-

● 定期入荷品 ▲ 不定期入荷品 ★ 受注生産品 ■ 在庫限り品



型番 : CH7171A8E
 商品名 : DKR ワイヤーチェア
 サイズ : W45×D51×H86 SH45(cm)
 フレーム : スチール クロームメッキ
 参考小売価格 : ¥19,800-



型番 : CH7171A8F
 商品名 : DKR ワイヤーチェア
 サイズ : W45×D51×H86 SH45(cm)
 フレーム : スチール ブラック塗装
 参考小売価格 : ¥19,800-



型番 : CH7171A8G
 商品名 : DKR ワイヤーチェア
 サイズ : W45×D51×H86 SH45(cm)
 フレーム : スチール ホワイト塗装
 参考小売価格 : ¥19,800-



型番 : CH7177A8E
 商品名 : ベルトイアサイドチェア A
 サイズ : W54xD55xH75(cm)
 フレーム : スチール クロームメッキ
 参考小売価格 : ¥23,100-



型番 : CH7177A8F
 商品名 : ベルトイアサイドチェア A
 サイズ : W54xD55xH75(cm)
 フレーム : スチール ブラック塗装
 参考小売価格 : ¥23,100-



型番 : CH7177A8G
 商品名 : ベルトイアサイドチェア A
 サイズ : W54xD55xH75(cm)
 フレーム : スチール ホワイト塗装
 参考小売価格 : ¥23,100-



型番 : BS7193A_8E
 商品名 : ベルトイア カウンタースツール
 サイズ : W54xD56xH104 SH70(cm)
 フレーム : スチール クロームメッキ
 参考小売価格 : ¥28,600-



型番 : BS7193A_8F
 商品名 : ベルトイア カウンタースツール
 サイズ : W54xD56xH104 SH70(cm)
 フレーム : スチール ブラック塗装
 参考小売価格 : ¥28,600-



型番 : BS7193A_8G
 商品名 : ベルトイア カウンタースツール
 サイズ : W54xD56xH104 SH70(cm)
 フレーム : スチール ホワイト塗装
 参考小売価格 : ¥28,600-



型番 : CH7283A8E
 商品名 : ダイヤモンドチェア A
 サイズ : W84xD66xH85(cm)
 フレーム : スチール クロームメッキ
 参考小売価格 : ¥24,200-



型番 : CH7283A8F
 商品名 : ダイヤモンドチェア A
 サイズ : W84xD66xH85(cm)
 フレーム : スチール ブラック塗装
 参考小売価格 : ¥24,200-



型番 : CH7283A8G
 商品名 : ダイヤモンドチェア A
 サイズ : W84xD66xH85(cm)
 フレーム : スチール ホワイト塗装
 参考小売価格 : ¥24,200-

※表示価格はすべて消費税込み



●
型番 : CH9297_6T8A
商品名 : 9297 ラウンジチェア
サイズ : W69xD80xH76 SH34 AH56(cm)
フレーム : レッドオーク
座面 : ペーパーコード / ナチュラル
参考小売価格 : ¥115,500-



★
型番 : CH2322
商品名 : 2322 ラウンジチェア
サイズ : W68xD64xH72 SH37 AH57(cm)
フレーム : レッドオーク / ブラウン塗装 / ブラック塗装
座面 : ペーパーコード / ナチュラル
参考小売価格 : ¥121,000-



★
型番 : CH7253
商品名 : ピーコックチェア
サイズ : W77xD65xH109 SH37 AH61(cm)
フレーム : レッドオーク / ブラウン塗装 / ブラック塗装
座面 : ペーパーコード / ナチュラル
参考小売価格 : ¥156,200-



★
型番 : CH9297
商品名 : 9297 ラウンジチェア
サイズ : W69xD80xH76 SH34 AH56(cm)
フレーム : レッドオーク / ブラウン塗装 / ブラック塗装
座面 : ペーパーコード / ブラック
参考小売価格 : ¥115,500-



★
型番 : CH2322
商品名 : 2322 ラウンジチェア
サイズ : W68xD64xH72 SH37 AH57(cm)
フレーム : レッドオーク / ブラウン塗装 / ブラック塗装
座面 : ペーパーコード / ブラック
参考小売価格 : ¥121,000-



★
型番 : CH7253
商品名 : ピーコックチェア
サイズ : W77xD65xH109 SH37 AH61(cm)
フレーム : レッドオーク / ブラウン塗装 / ブラック塗装
座面 : ペーパーコード / ブラック
参考小売価格 : ¥156,200-



★
型番 : CH2208T
商品名 : 2208T ラウンジチェア
サイズ : W73xD66xH72 SH37 AH60(cm)
フレーム : レッドオーク / 無垢材
座背肘 : ウォールナット / 成型合板
参考小売価格 : ¥130,900-



★
型番 : CH9294
商品名 : チーフティンチェア オットマン
サイズ : W95xD89xH89 SH37 AH62(cm)
フレーム : レッドオーク / ブラウン塗装 / ブラック塗装
張地 : ファブリック 各色 or 本革 各色
参考小売価格 : ファブリック ¥246,400-
本革 ¥278,300-



★
型番 : CH2124
商品名 : No.124 ロッキングチェア
サイズ : W75xD92xH103 SH43 (cm)
フレーム : レッドオーク / ブラウン塗装 / ブラック塗装
座面 枕 : ファブリック 各色 or 本革 各色
参考小売価格 : ファブリック ¥193,600-
本革 ¥209,000-



★
型番 : CH2208
商品名 : 2208 ラウンジチェア
サイズ : W73xD66xH72 SH37 AH60(cm)
フレーム : レッドオーク / ブラウン塗装 / ブラック塗装
座背 : ファブリック 各色 or 本革 各色
参考小売価格 : ファブリック ¥124,300-
本革 ¥134,200-



★
型番 : CH9294D
商品名 : チーフティンチェア オットマン
サイズ : W60xD45xH34(cm)
フレーム : レッドオーク / ブラウン塗装 / ブラック塗装
張地 : ファブリック 各色 or 本革 各色
参考小売価格 : ファブリック ¥38,500-
本革 ¥42,900-

● 定期入荷品 ▲ 不定期入荷品 ★ 受注生産品 ■ 在庫限り品



型番 : C15004_3B
 商品名 : S イージーチェア
 サイズ : W73xD65xH83 SH44 AH64(cm)
 張地 : ファブリック ミディアムグレー
 脚部 : アルミダイキャスト / ポリッシュ仕上げ
 参考小売価格 : ¥81,400-



型番 : CH8148_3L
 商品名 : E ラウンジチェア
 サイズ : W89xD77xH106 SH43 AH58(cm)
 張地 : ファブリック ダークレッド
 脚部 : アルミダイキャスト / ポリッシュ仕上げ
 参考小売価格 : ¥125,400-



型番 : CH8148
 商品名 : E ラウンジチェア
 サイズ : W89xD77xH106 SH43 AH58(cm)
 張地 : ファブリック 各色
 脚部 : アルミダイキャスト / ポリッシュ仕上げ
 参考小売価格 : ¥137,500-



型番 : C15004_3M
 商品名 : S イージーチェア
 サイズ : W73xD65xH83 SH44 AH64(cm)
 張地 : ファブリック ペールピンク
 脚部 : アルミダイキャスト / ポリッシュ仕上げ
 参考小売価格 : ¥81,400-



型番 : CH8148_3D
 商品名 : E ラウンジチェア
 サイズ : W89xD77xH106 SH43 AH58(cm)
 張地 : ファブリック ライトブルー
 脚部 : アルミダイキャスト / ポリッシュ仕上げ
 参考小売価格 : ¥125,400-



型番 : CH7148D
 商品名 : E ラウンジオットマン
 サイズ : W55xD40xH49 SH45(cm)
 張地 : ファブリック 各色
 脚部 : アルミダイキャスト / ポリッシュ仕上げ
 参考小売価格 : ¥42,570-



型番 : C15004
 商品名 : S イージーチェア
 サイズ : W73xD65xH83 SH44 AH64(cm)
 張地 : (●以外の) ファブリック 各色
 脚部 : アルミダイキャスト / ポリッシュ仕上げ
 参考小売価格 : ¥89,100-



型番 : CH8148_3P
 商品名 : E ラウンジチェア
 サイズ : W89xD77xH106 SH43 AH58(cm)
 張地 : ファブリック ネイビー
 脚部 : アルミダイキャスト / ポリッシュ仕上げ
 参考小売価格 : ¥125,400-



型番 : CH7148D
 商品名 : E ラウンジオットマン
 サイズ : W55xD40xH49 SH45(cm)
 張地 : 本革 各色
 脚部 : アルミダイキャスト / ポリッシュ仕上げ
 参考小売価格 : ¥74,470-



型番 : C15004
 商品名 : S イージーチェア
 サイズ : W73xD65xH83 SH44 AH64(cm)
 張地 : 本革 各色
 脚部 : アルミダイキャスト / ポリッシュ仕上げ
 参考小売価格 : ¥156,200-



型番 : CH8148
 商品名 : E ラウンジチェア
 サイズ : W89xD77xH106 SH43 AH58(cm)
 張地 : 本革 各色
 脚部 : アルミダイキャスト / ポリッシュ仕上げ
 参考小売価格 : ¥266,200-



型番 : CH7144_3L4P
 商品名 : ボールチェア
 サイズ : W108xD94xH120 SH42(cm)
 ボディ : ファブリック 各色 / FRP 塗装仕上げ
 脚部 : アルミニウム ダイキャスト 回転式
 参考小売価格 : ¥183,700-

※表示価格はすべて消費税込み



型番 : CH4068S6P0A
 商品名: ラウンジチェア & オットマン
 サイズ: W85xD84xH84 SH42 AH52(cm)
 : W65xD56xH45(cm)
 座面 : 本革ブラック+ウォールナット材 / 成形合板
 脚部 : アルミダイキャスト
 参考小売価格: ¥242,000-



型番 : CH4068S6S0A
 商品名: ラウンジチェア & オットマン
 サイズ: W85xD84xH84 SH42 AH52(cm)
 : W65xD56xH45(cm)
 座面 : 本革ブラック+ローズウッド材 / 成形合板
 脚部 : アルミダイキャスト
 参考小売価格: ¥247,500-



型番 : CH4062A0A
 商品名: PK22 ラウンジチェア
 サイズ: W64xD69xH67 SH35(cm)
 張地 : 本革 ブラック
 脚部 : ステンレススチール
 参考小売価格: ¥130,900-



型番 : CH4068S6P
 商品名: ラウンジチェア & オットマン
 サイズ: W85xD84xH84 SH42 AH52(cm)
 : W65xD56xH45(cm)
 座面 : 本革 各色 +ウォールナット材 / 成形合板
 脚部 : アルミダイキャスト
 参考小売価格: ¥266,200-



型番 : CH4068S6S0A
 商品名: ラウンジチェア & オットマン
 サイズ: W85xD84xH84 SH42 AH52(cm)
 : W65xD56xH45(cm)
 座面 : 本革 各色 +ローズウッド材 / 成形合板
 脚部 : アルミダイキャスト
 参考小売価格: ¥271,700-



型番 : CH4062A
 商品名: PK22 ラウンジチェア
 サイズ: W64xD69xH67 SH35(cm)
 張地 : 本革 各色
 脚部 : ステンレススチール
 参考小売価格: ¥130,900-



型番 : CH8002A0A
 商品名: バルセロナ チェア
 サイズ: W78xD81xH78 SH47(cm)
 張地 : 本革 ブラック
 脚部 : ステンレススチール
 参考小売価格: ¥218,900-



型番 : CH8002A
 商品名: バルセロナ チェア
 サイズ: W78xD81xH78 SH47(cm)
 張地 : 本革 各色
 脚部 : ステンレススチール
 参考小売価格: ¥218,900-



型番 : CH8002B
 商品名: バルセロナチェア 2P
 サイズ: W132xD81xH78 SH47(cm)
 張地 : 本革 各色
 脚部 : ステンレススチール
 参考小売価格: ¥349,800-



型番 : CH8002D0A
 商品名: バルセロナ オットマン
 サイズ: W60xD56xH43(cm)
 張地 : 本革 ブラック
 脚部 : ステンレススチール
 参考小売価格: ¥119,900-



型番 : CH8002D
 商品名: バルセロナ オットマン
 サイズ: W60xD56xH43(cm)
 張地 : 本革 各色
 脚部 : ステンレススチール
 参考小売価格: ¥119,900-



型番 : DB5016A
 商品名: バルセロナ ショートベンチ
 サイズ: W135xD43xH48(cm)
 張地 : 本革 各色
 脚部 : ウォールナット材 / ステンレススチール
 参考小売価格: ¥210,100-

● 定期入荷品 ▲ 不定期入荷品 ★ 受注生産品 ■ 在庫限り品



型番 : CH2008A6F3A
 商品名 : ペリカンチェア [ボタン付き]
 サイズ : W78xD80xH69 SH40(cm)
 張地 : ファブリック ライトグレー
 脚部 : アッシュ材 ブラウン塗装 / 無垢材
 参考小売価格 : ¥79,860-



型番 : CH2008A
 商品名 : ペリカンチェア [ボタン付き]
 サイズ : W78xD80xH69 SH40(cm)
 張地 : ファブリック 各色
 脚部 : アッシュ材 ブラウン塗装 / 無垢材
 参考小売価格 : ¥79,860-



型番 : CH2008B
 商品名 : ペリカンチェア [ボタン無し]
 サイズ : W78xD80xH69 SH40(cm)
 張地 : ファブリック 各色
 脚部 : アッシュ材 ブラウン塗装 / 無垢材
 参考小売価格 : ¥79,860-



型番 : CH9157_6E
 商品名 : コンターチェア
 サイズ : W72xD79xH93 SH38 AH57(cm)
 座面 : ファブリック 各色
 脚部 : アッシュ材 / 無垢材
 参考小売価格 : ¥130,900-



型番 : CH9157_6F
 商品名 : コンターチェア
 サイズ : W72xD79xH93 SH38 AH57(cm)
 座面 : ファブリック 各色
 脚部 : アッシュ材 ブラウン塗装 / 無垢材
 参考小売価格 : ¥130,900-



型番 : CH9157D6E
 商品名 : コンターオットマン
 サイズ : W64xD40xH43 SH37(cm)
 座面 : ファブリック 各色
 脚部 : アッシュ材 / 無垢材
 参考小売価格 : ¥47,300-



型番 : CH9157D_6F
 商品名 : コンターオットマン
 サイズ : W64xD40xH43 SH37(cm)
 座面 : ファブリック 各色
 脚部 : アッシュ材 ブラウン塗装 / 無垢材
 参考小売価格 : ¥47,300-



型番 : CH5083
 商品名 : オレンジスライスチェア
 サイズ : W83xD78xH76 SH44(cm)
 張地 : ファブリック 各色
 脚部 : ステンレススチール
 参考小売価格 : ¥81,510-



型番 : CH7143
 商品名 : ココナッツチェア
 サイズ : W105xD82xH84 (cm)
 張地 : 本革 各色
 脚部 : ステンレススチール
 参考小売価格 : ¥125,400-



型番 : CH7261_6E
 商品名 : サークルチェア
 サイズ : W112xD88xH99 SH37(cm)
 脚部 : アッシュ材 / 無垢材
 座 / 枕 : ファブリック 各色 or 本革 各色
 参考小売価格 : ファブリック ¥159,500-
 本革 ¥185,900-

※表示価格はすべて消費税込み

★COLOR / ファブリック



★COLOR / 本革

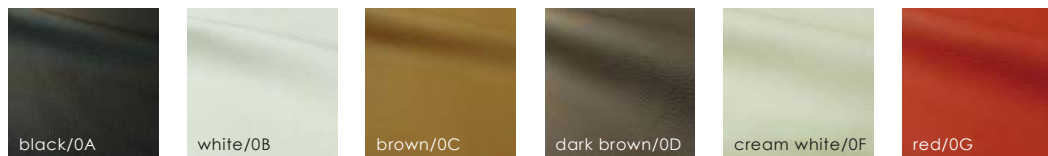



型番 : CHS012_8RF067
 商品名 : SO スウィベルチェア (回転機能付)
 サイズ : W48xD55xH83 SH44(cm)
 座面 : F067 ライトグレー
 脚部 : アルミダイキャスト ポリッシュ仕上げ
 参考小売価格 : ¥33,000-



型番 : CHS020_8RF158
 商品名 : SO スウィベルアームチェア (回転機能付)
 サイズ : W61xD54xH79 SH46 AH69(cm)
 座面 : F158 ダークグリーン
 脚部 : アルミダイキャスト ポリッシュ仕上げ
 参考小売価格 : ¥47,300-



型番 : CHS012_4A
 商品名 : SO スウィベルチェア (回転機能付)
 サイズ : W48xD55xH83 SH44(cm)
 座面 : ファブリック 各色
 脚部 : アルミダイキャスト ブラック塗装
 参考小売価格 : ¥33,000-



型番 : CHS012_8R
 商品名 : SO スウィベルチェア (回転機能付)
 サイズ : W48xD55xH83 SH44(cm)
 座面 : (●以外の) ファブリック 各色
 脚部 : アルミダイキャスト ポリッシュ仕上げ
 参考小売価格 : ¥33,000-



型番 : CHS020_8R
 商品名 : SO スウィベルアームチェア (回転機能付)
 サイズ : W61xD54xH79 SH46 AH69(cm)
 座面 : (●以外の) ファブリック 各色
 脚部 : アルミダイキャスト ポリッシュ仕上げ
 参考小売価格 : ¥47,300-



型番 : CHS020_4A
 商品名 : SO スウィベルアームチェア (回転機能付)
 サイズ : W61xD54xH79 SH46 AH69(cm)
 座面 : ファブリック 各色
 脚部 : アルミダイキャスト ブラック塗装
 参考小売価格 : ¥47,300-



型番 : CHS013_8R
 商品名 : SO スウィベルチェア キャスター
 サイズ : W71xD69xH85-94 SH44-53(cm)
 座面 : ファブリック 各色
 脚部 : アルミナウムダイキャスト ポリッシュ仕上げ
 参考小売価格 : ¥38,500-



型番 : CHS021_8R
 商品名 : SO スウィベルアームチェア キャスター
 サイズ : W71xD69xH79-88
 SH47-56 AH69-78(cm)
 座面 : ファブリック 各色
 脚部 : アルミナウムダイキャスト ポリッシュ仕上げ
 参考小売価格 : ¥49,500-



型番 : CHS011_8F
 商品名 : SO ループレックチェア
 サイズ : W48xD55xH83 SH44(cm)
 座面 : ファブリック 各色
 脚部 : スチール ブラック塗装
 参考小売価格 : ¥24,200-



型番 : CHS013_4A
 商品名 : SO スウィベルチェア キャスター
 サイズ : W71xD69xH85-94 SH44-53(cm)
 座面 : ファブリック 各色
 脚部 : アルミナウムダイキャスト ブラック塗装
 参考小売価格 : ¥38,500-



型番 : CHS021_4A
 商品名 : SO スウィベルアームチェア キャスター
 サイズ : W71xD69xH79-88
 SH47-56 AH69-78(cm)
 座面 : ファブリック 各色
 脚部 : アルミナウムダイキャスト ブラック塗装
 参考小売価格 : ¥49,500-



型番 : CHS011_8G
 商品名 : SO ループレックチェア
 サイズ : W48xD55xH83 SH44(cm)
 座面 : ファブリック 各色
 脚部 : スチール ホワイト塗装
 参考小売価格 : ¥24,200-
 ※最小発注数 3 台

※表示価格はすべて消費税込み



★

型番 : CHS010_8F
 商品名 : SO チェア
 サイズ : W48xD55xH83 SH44(cm)
 座面 : ファブリック 各色
 脚部 : スチール ブラック塗装
 参考小売価格 : ¥ 24,200-



★

型番 : CHS014_6B
 商品名 : SO チェア ウッドレッグ
 サイズ : W46xD55xH85 SH45(cm)
 座面 : ファブリック 各色
 脚部 : ビーチ材 / 無垢材
 参考小売価格 : ¥ 38,500-



★

型番 : CTS010_8M
 商品名 : ラウンドリフトテーブル(昇降機能付き)
 サイズ : φ66xH54-73(cm)
 天板 : HPL 高圧ラミネート
 脚 : アルミナウムダイキャスト ポリッシュ仕上げ
 参考小売価格 : ¥ 52,800-



★

型番 : CHS010_8G
 商品名 : SO チェア
 サイズ : W48xD55xH83 SH44(cm)
 座面 : ファブリック 各色
 脚部 : スチール ホワイト塗装
 参考小売価格 : ¥ 24,200-
 □最小発注数 3 台



★

型番 : BSS010_8F
 商品名 : SO パースツール
 サイズ : W45xD48xH97 SH74(cm)
 座面 : ファブリック 各色
 脚部 : スチールブラック塗装
 参考小売価格 : ¥ 37,400-



★

型番 : CTS010_8M
 商品名 : ラウンドリフトテーブル(昇降機能付き)
 サイズ : φ66xH54-73(cm)
 天板 : オーク材 突板仕上げ
 脚 : アルミナウムダイキャスト ポリッシュ仕上げ
 参考小売価格 : ¥ 63,800-



★

型番 : CHS040_8F
 商品名 : ビヴォタン ワークチェア
 サイズ : W66xD61xH78-85
 SH43-50 AH69-76(cm)
 フレーム : スチール ブラック塗装 / アッシュ材
 座面 : ファブリック 各色
 参考小売価格 : ¥ 62,700-



★

型番 : CHS040_8S
 商品名 : ビヴォタン ワークチェア
 サイズ : W66xD61xH78-85
 SH43-50 AH69-76(cm)
 フレーム : スチール レッド塗装 / アッシュ材
 座面 : ファブリック 各色
 参考小売価格 : ¥ 62,700-



★

型番 : CHS030_8G
 商品名 : SO ラウンジチェア
 サイズ : W74xD72xH76 SH42 AH52(cm)
 座面 : ファブリック 各色
 脚部 : スチール ホワイト塗装
 参考小売価格 : ¥ 59,400-
 □最小発注数 3 台



★

型番 : CHS040_8G
 商品名 : ビヴォタン ワークチェア
 サイズ : W66xD61xH78-85
 SH43-50 AH69-76(cm)
 フレーム : スチール ホワイト塗装 / アッシュ材
 座面 : ファブリック 各色
 参考小売価格 : ¥ 62,700-



★

型番 : CHS040_8T
 商品名 : ビヴォタン ワークチェア
 サイズ : W66xD61xH78-85
 SH43-50 AH69-76(cm)
 フレーム : スチール ブルー塗装 / アッシュ材
 座面 : ファブリック 各色
 参考小売価格 : ¥ 62,700-



★

型番 : CHS050_8S
 商品名 : SC オフィスチェア ローバックフラットシート
 サイズ : W71xD71xH85-93 SH44-52 AH67-75(cm)
 張地 : PU(合成皮革) 各色 / 本革 各色
 脚部 : アルミニウムダイキャスト ブラッシュ仕上げ
 参考小売価格 : PU(合成皮革) ¥ 62,700-
 本革 ¥ 91,300-

●定期入荷品 ▲不定期入荷品 ★受注生産品 ■在庫限り品



こちらのファブリックは、「SO チェアシリーズ」「ピヴォタンワークチェア」「SC オフィスチェア」用となります。(P18 掲載品)

★COLOR / ファブリック ※SO チェアシリーズ・ピヴォタンワークチェア用



素材：ポリエステル 100%

★COLOR / 本革・PU (合成皮革) ※SC オフィスチェア用





●PU ブラック
★PU その他

型番 : CHEA07LFC_PUBK
商品名 : アルミナム マネジメントチェア
フラットパッド キャスター仕様
サイズ : W66xD65xH81-91 SH41-51 AH63-73(cm)
座面 : PU ブラック / 合成皮革
脚部 : アルミニウムダイキャスト クロームメッキ
参考小売価格 : ¥59,400-



●PU ブラック
★PU その他

型番 : CHEA07LSC_PUBK
商品名 : アルミナム マネジメントチェア
ソフトパッド キャスター仕様
サイズ : W66xD65xH81-91 SH45-55 AH63-73(cm)
座面 : PU ブラック / 合成皮革
脚部 : アルミニウムダイキャスト クロームメッキ
参考小売価格 : ¥62,700-



●本革 ブラック
★本革 その他

型番 : CHEA07LFC_LEBK
商品名 : アルミナム マネジメントチェア
フラットパッド キャスター仕様
サイズ : W66xD65xH81-91 SH41-51 AH63-73(cm)
座面 : 本革 ブラック
脚部 : アルミニウムダイキャスト クロームメッキ
参考小売価格 : ¥91,080-



●PU ブラック
★PU その他

型番 : CHEA07HFC_PUBK
商品名 : アルミナム エグゼクティブチェア
フラットパッド キャスター仕様
サイズ : W66xD65xH101-111 SH41-51 AH63-73(cm)
座面 : PU ブラック / 合成皮革
脚部 : アルミニウムダイキャスト クロームメッキ
参考小売価格 : ¥66,000-

※表示価格はすべて消費税込み



●PU ブラック
★PU その他

型番 : CHEA07HSC_PUBK
商品名 : アルミナム エグゼクティブチェア
ソフトパッド キャスター仕様
サイズ : W66xD65xH101-111 SH45-55 AH63-73(cm)
座面 : PU ブラック / 合成皮革
脚部 : アルミニウムダイキャスト クロームメッキ
参考小売価格 : ¥69,300-



●本革 ブラック
★本革 その他

型番 : CHEA07HFC_LEBK
商品名 : アルミナム エグゼクティブチェア
フラットパッド キャスター仕様
サイズ : W66xD65xH101-111 SH41-51 AH63-73(cm)
座面 : 本革 ブラック
脚部 : アルミニウムダイキャスト クロームメッキ
参考小売価格 : ¥107,800-

●定期入荷品 ▲不定期入荷品 ★受注生産品 ■在庫限り品



★

型番 : CHEA07LSC_LE
 商品名 : アルミナム マネジメントチェア チェア
 ソフトパッド キャスター仕様
 サイズ : W66xD65xH81-91 SH45-55 AH63-73(cm)
 座面 : 本革 各色
 脚部 : アルミニウムダイキャスト クロームメッキ
 参考小売価格 : ¥103,400-



●PU ブラック
 ●本革 ブラック
 ★その他

型番 : CHEA07LFC_G
 商品名 : アルミナム マネジメントチェア
 フラットパッド グライズ仕様
 サイズ : W66xD65xH77-87 SH37-47 AH59-69(cm)
 座面 : PU / 合成皮革 or 本革 各色
 脚部 : アルミニウムダイキャスト クロームメッキ
 参考小売価格 : PU ¥59,400- 本革 ¥91,080-



●PU ブラック
 ★その他

型番 : CHEA07LSC_G
 商品名 : アルミナム マネジメントチェア
 ソフトパッド グライズ仕様
 サイズ : W66xD65xH77-87 SH41-51 AH59-69(cm)
 座面 : PU / 合成皮革 or 本革 各色
 脚部 : アルミニウムダイキャスト クロームメッキ
 参考小売価格 : PU ¥62,700- 本革 ¥103,400-



★

型番 : CHEA07HSC_LE
 商品名 : アルミナム エグゼクティブチェア
 ソフトパッド キャスター仕様
 サイズ : W66xD65xH101-111 SH45-55 AH63-73(cm)
 座面 : 本革 各色
 脚部 : アルミニウムダイキャスト クロームメッキ
 参考小売価格 : ¥115,500-



●PU ブラック
 ●本革 ブラック
 ★その他

型番 : CHEA07HFC_G
 商品名 : アルミナム エグゼクティブチェア
 フラットパッド グライズ仕様
 サイズ : W66xD65xH97-107 SH37-47 AH59-69(cm)
 座面 : PU / 合成皮革 or 本革 各色
 脚部 : アルミニウムダイキャスト クロームメッキ
 参考小売価格 : PU ¥66,000- 本革 ¥107,800-



●PU ブラック
 ★その他

型番 : CHEA07HSC_G
 商品名 : アルミナム エグゼクティブチェア
 ソフトパッド グライズ仕様
 サイズ : W66xD65xH97-107 SH41-51 AH59-69(cm)
 座面 : PU / 合成皮革 or 本革 各色
 脚部 : アルミニウムダイキャスト クロームメッキ
 参考小売価格 : PU ¥69,300- 本革 ¥115,500-



★

型番 : CHEA10LFC
 商品名 : アルミナム マネジメントチェア
 フラットパッド アームレス キャスター仕様
 サイズ : W66xD65xH81-91 SH41-51(cm)
 座面 : PU / 合成皮革 or 本革 各色
 脚部 : アルミニウムダイキャスト クロームメッキ
 参考小売価格 : PU ¥55,000- 本革 ¥87,450-



★

型番 : CHEA10LSC
 商品名 : アルミナム マネジメントチェア
 ソフトパッド アームレス キャスター仕様
 サイズ : W66xD65xH81-91 SH45-55(cm)
 座面 : PU / 合成皮革 or 本革 各色
 脚部 : アルミニウムダイキャスト クロームメッキ
 参考小売価格 : PU ¥58,300- 本革 ¥98,670-



★

型番 : CHEA10HFC
 商品名 : アルミナム エグゼクティブチェア
 フラットパッド アームレス キャスター仕様
 サイズ : W66xD65xH101-111 SH41-51(cm)
 座面 : PU / 合成皮革 or 本革 各色
 脚部 : アルミニウムダイキャスト クロームメッキ
 参考小売価格 : PU ¥61,600- 本革 ¥104,170-



★

型番 : CHEA10LFC_G
 商品名 : アルミナム マネジメントチェア
 フラットパッド アームレス グライズ仕様
 サイズ : W66xD65xH77-87 SH37-47(cm)
 座面 : PU / 合成皮革 or 本革 各色
 脚部 : アルミニウムダイキャスト クロームメッキ
 参考小売価格 : PU ¥55,000- 本革 ¥87,450-



★

型番 : CHEA10LSC_G
 商品名 : アルミナム マネジメントチェア
 ソフトパッド アームレス グライズ仕様
 サイズ : W66xD65xH77-87 SH41-51(cm)
 座面 : PU / 合成皮革 or 本革 各色
 脚部 : アルミニウムダイキャスト クロームメッキ
 参考小売価格 : PU ¥58,300- 本革 ¥98,670-



★

型番 : CHEA10HFC_G
 商品名 : アルミナム エグゼクティブチェア
 フラットパッド アームレス グライズ仕様
 サイズ : W66xD65xH97-107 SH37-47(cm)
 座面 : PU / 合成皮革 or 本革 各色
 脚部 : アルミニウムダイキャスト クロームメッキ
 参考小売価格 : PU ¥61,600- 本革 ¥104,170-

※表示価格はすべて消費税込



★

型番 : CHEA10HSC
 商品名 : アルミナム エグゼクティブチェア
 ソフトパッドアームレスキャスター仕様
 サイズ : W66xD65xH101-111 SH45-55(cm)
 座面 : PU / 合成皮革 or 本革
 脚部 : アルミニウムダイキャストクロームメッキ
 参考小売価格 : PU ¥64,900- 本革 ¥110,770-



型番 : CHEA07_C
 商品名 : アルミナムチェア専用
 キャスター 5個セット

参考小売価格 : ¥5,940-



●PUブラック
 ★その他

型番 : CHEA09HSC_PU
 商品名 : エグゼクティブ タイムライフチェア
 サイズ : W67xD70xH89-97 SH46-54 AH67-75(cm)
 座面 : PU / 合成皮革
 脚部 : アルミニウムダイキャストクロームメッキ
 参考小売価格 : ¥68,200-
 ※グライズ仕様にはできません



★

型番 : CHEA10HSC_G
 商品名 : アルミナム エグゼクティブチェア
 ソフトパッドアームレスグライズ仕様
 サイズ : W66xD65xH97-107 SH41-51(cm)
 座面 : PU / 合成皮革 or 本革
 脚部 : アルミニウムダイキャストクロームメッキ
 参考小売価格 : PU ¥64,900- 本革 ¥110,770-



型番 : CHEA07_G
 商品名 : アルミナムチェア専用
 固定脚 グライズ 5個セット

参考小売価格 : ¥3,300-



★

型番 : CHEA09HSC_LE
 商品名 : エグゼクティブ タイムライフチェア
 サイズ : W67xD70xH89-97 SH46-54 AH67-75(cm)
 座面 : 本革
 脚部 : アルミニウムダイキャストクロームメッキ
 参考小売価格 : ¥131,780-
 ※グライズ仕様にはできません

★COLOR / PU (合成皮革)



★COLOR / 本革



●定期入荷品 ▲不定期入荷品 ★受注生産品 ■在庫限り品



型番 : HW_ORD160ML
 商品名 : オーランドテーブル w160
 サイズ : W160xD85xH72(cm)
 天板 : オーク材 / パーティクルボード突板仕上げ
 脚部 : スチール ブラック塗装
 参考小売価格 : ¥ 138,600-



型番 : HW_ORD180ML
 商品名 : オーランドテーブル w180
 サイズ : W180xD85xH72(cm)
 天板 : オーク材 / パーティクルボード突板仕上げ
 脚部 : スチール ブラック塗装
 参考小売価格 : ¥ 140,800-



無垢材の一枚板のような仕上り
 側面は単板で化粧することで、
 無垢材の天板に近い見た目を持ちます。



天板は厚突きの突板仕上げ
 オーランドテーブル最大の特徴は、
 通常は 1mm 程度の厚みでしかない
 突板を 3mm と極厚にしました。



パテのライン
 他にはない表情豊かなパテのラインも
 個性としてお楽しみ頂けます。
 ひとつとして同じものはない 1 点ものです。

※表示価格はすべて消費税込み



オーランドテーブル

天板のエッジがストレートタイプ
直線的ですっきりとした外観



ロッテルダムテーブル

天板のエッジは木の持つナチュラルな
風合いの耳付き仕様



耳付き天板



型番 : HW_TABLE160ML

商品名 : ロッテルダム テーブル w160

サイズ : W160xD90xH72(cm)

天板 : オーク材 /

パーティクルボード 3mm 突板仕上げ

脚部 : スチール ブラック塗装

参考小売価格 : ¥ 138,600-



耳付き天板



型番 : HW_TABLE180ML

商品名 : ロッテルダム テーブル w180

サイズ : W180xD90xH72(cm)

天板 : オーク材 /

パーティクルボード 3mm 突板仕上げ

脚部 : スチール ブラック塗装

参考小売価格 : ¥ 140,800-



耳付き天板



型番 : HW_BENCH_150

商品名 : ロッテルダム ベンチ

サイズ : W150xD40xH43(cm)

天板 : オーク材 /

パーティクルボード 3mm 突板仕上げ

脚部 : スチール ブラック塗装

参考小売価格 : ¥ 66,000-



耳付き天板



型番 : HW_TABLE160MLBR

商品名 : ロッテルダム テーブル w160

サイズ : W160xD90xH72(cm)

天板 : オーク材 ブラウン塗装 /

パーティクルボード 3mm 突板仕上げ

脚部 : スチール ブラック塗装

参考小売価格 : ¥ 138,600-



耳付き天板



型番 : HW_TABLE180MLBR

商品名 : ロッテルダム テーブル w180

サイズ : W180xD90xH72(cm)

天板 : オーク材 ブラウン塗装 /

パーティクルボード 3mm 突板仕上げ

脚部 : スチール ブラック塗装

参考小売価格 : ¥ 140,800-



型番 : HW_ANDORA135

商品名 : アンドラベンチ w135

サイズ : W135xD34xH43(cm)

座面 : オーク材 / 突板仕上げ

脚部 : オーク材 / 無垢材

参考小売価格 : ¥ 44,770-



型番 : HW_TVUNIT_ML

商品名 : ロッテルダム TV ユニット

サイズ : W160xD42xH50(cm)

本体 : オーク材 /

パーティクルボード 3mm 突板仕上げ

脚部 : スチール ブラック塗装

参考小売価格 : ¥ 119,900-



型番 : HW_TVUNIT_TF

商品名 : TV ユニット

サイズ : W160xD45xH46(cm)

本体 : オーク材 /

パーティクルボード 突板仕上げ

脚部 : 無垢材 ブラック塗装

参考小売価格 : ¥ 99,330-



型番 : HW_ANDORA135BR

商品名 : アンドラベンチ w135

サイズ : W135xD34xH43(cm)

座面 : オーク材 ブラウン塗装 / 突板仕上げ

脚部 : オーク材 ブラウン塗装 / 無垢材

参考小売価格 : ¥ 44,770-

● 定期入荷品 ▲ 不定期入荷品 ★ 受注生産品 ■ 在庫限り品



型番 : DT9514A6J
 商品名: グリドンテーブル A
 サイズ: Φ95xH72(cm)
 天板 : オーク材 / MDF 突板仕上げ
 脚部 : オーク材 / 無垢材 / スチールブラック塗装
 参考小売価格: ¥125,400-



型番 : DT9514A6U
 商品名: グリドンテーブル A
 サイズ: Φ95xH72(cm)
 天板 : オーク材 ブラウン塗装 / MDF 突板仕上げ
 脚部 : オーク材 ブラウン塗装 / 無垢材 / スチールブラック塗装
 参考小売価格: ¥125,400-



型番 : DT9514B6J
 商品名: グリドンテーブル B
 サイズ: Φ120xH72(cm)
 天板 : オーク材 / MDF 突板仕上げ
 脚部 : オーク材 / 無垢材 / スチールブラック塗装
 参考小売価格: ¥165,000-



型番 : DT9514B6U
 商品名: グリドンテーブル B
 サイズ: Φ120xH72(cm)
 天板 : オーク材 ブラウン塗装 / MDF 突板仕上げ
 脚部 : オーク材 ブラウン塗装 / 無垢材 / スチールブラック塗装
 参考小売価格: ¥165,000-

※表示価格はすべて消費税込み



型番 : DT6131A4B8Q
 商品名 : チューリップダイニングテーブル
 サイズ : Φ120xH72(cm)
 天板 : 大理石 ホワイト
 脚部 : ホワイト / アルミダイキャスト 塗装仕上げ
 参考小売価格 : ¥199,100-



型番 : DT6131B4A6J
 商品名 : チューリップダイニングテーブル
 サイズ : Φ120xH72(cm)
 天板 : オーク材 / MDF 突板仕上げ
 脚部 : ブラック / アルミダイキャスト 塗装仕上げ
 参考小売価格 : ¥143,000-



型番 : DT6131B4B6J
 商品名 : チューリップダイニングテーブル
 サイズ : Φ120xH72(cm)
 天板 : オーク材 / MDF 突板仕上げ
 脚部 : ホワイト / アルミダイキャスト 塗装仕上げ
 参考小売価格 : ¥143,000-



型番 : DT6131B4A6P
 商品名 : チューリップダイニングテーブル
 サイズ : Φ120xH72(cm)
 天板 : ウォールナット材 / MDF 突板仕上げ
 脚部 : ブラック / アルミダイキャスト 塗装仕上げ
 参考小売価格 : ¥143,000-



型番 : DT6131B4B6P
 商品名 : チューリップダイニングテーブル
 サイズ : Φ120xH72(cm)
 天板 : ウォールナット材 / MDF 突板仕上げ
 脚部 : ホワイト / アルミダイキャスト 塗装仕上げ
 参考小売価格 : ¥143,000-

● 定期入荷品 ▲ 不定期入荷品 ★ 受注生産品 ■ 在庫限り品



型番 : DT6130A4B8Q
 商品名 : チューリップダイニングテーブル Φ100
 サイズ : Φ100xH72(cm)
 天板 : 大理石 ホワイト
 脚部 : ホワイト / アルミダイキャスト 塗装仕上げ
 参考小売価格 : ¥ 167,200-



型番 : DT6130B4A6J
 商品名 : チューリップダイニングテーブル Φ100
 サイズ : Φ100xH72(cm)
 天板 : オーク材 / MDF 突板仕上げ
 脚部 : ブラック / アルミダイキャスト 塗装仕上げ
 参考小売価格 : ¥ 136,400-



型番 : DT6130B4B6J
 商品名 : チューリップダイニングテーブル Φ100
 サイズ : Φ100xH72(cm)
 天板 : オーク材 / MDF 突板仕上げ
 脚部 : ホワイト / アルミダイキャスト 塗装仕上げ
 参考小売価格 : ¥ 136,400-



型番 : DT6130B4A6P
 商品名 : チューリップダイニングテーブル Φ100
 サイズ : Φ100xH72(cm)
 天板 : ウォールナット材 / MDF 突板仕上げ
 脚部 : ブラック / アルミダイキャスト 塗装仕上げ
 参考小売価格 : ¥ 136,400-



型番 : DT6130B4B6P
 商品名 : チューリップダイニングテーブル Φ100
 サイズ : Φ100xH72(cm)
 天板 : ウォールナット材 / MDF 突板仕上げ
 脚部 : ホワイト / アルミダイキャスト 塗装仕上げ
 参考小売価格 : ¥ 136,400-



型番 : CT6132A4B8P
 商品名 : チューリップ サイドテーブル マーブル
 サイズ : Φ52×H52(cm)
 天板 : 大理石 ブラック
 脚部 : ブラック / アルミダイキャスト 塗装仕上げ
 参考小売価格 : ¥ 37,400-



型番 : CT6132B4A6J
 商品名 : チューリップ サイドテーブル
 サイズ : Φ52×H52(cm)
 天板 : オーク材 / MDF 突板仕上げ
 脚部 : ブラック / アルミダイキャスト 塗装仕上げ
 参考小売価格 : ¥ 33,000-



型番 : CT6132B4B6J
 商品名 : チューリップ サイドテーブル
 サイズ : Φ52×H52(cm)
 天板 : オーク材 / MDF 突板仕上げ
 脚部 : ホワイト / アルミダイキャスト 塗装仕上げ
 参考小売価格 : ¥ 33,000-



型番 : CT6132A4B8Q
 商品名 : チューリップ サイドテーブル マーブル
 サイズ : Φ52×H52(cm)
 天板 : 大理石 ホワイト
 脚部 : ホワイト / アルミダイキャスト 塗装仕上げ
 参考小売価格 : ¥ 37,400-



型番 : CT6132B4A6P
 商品名 : チューリップ サイドテーブル
 サイズ : Φ52×H52(cm)
 天板 : ウォールナット材 / MDF 突板仕上げ
 脚部 : ブラック / アルミダイキャスト 塗装仕上げ
 参考小売価格 : ¥ 33,000-



型番 : CT6132B4B6P
 商品名 : チューリップ サイドテーブル
 サイズ : Φ52×H52(cm)
 天板 : ウォールナット材 / MDF 突板仕上げ
 脚部 : ホワイト / アルミダイキャスト 塗装仕上げ
 参考小売価格 : ¥ 33,000-

※表示価格はすべて消費税込み



型番 : CT2224B6J
商品名 : ピルツ コーヒーテーブル B
サイズ : Φ45xH60(cm)
素材 : オーク /MDF 突板仕上げ
参考小売価格 : ¥ 42,900-



型番 : CT2224C6J
商品名 : ピルツ コーヒーテーブル C
サイズ : Φ35xH50(cm)
素材 : オーク /MDF 突板仕上げ
参考小売価格 : ¥ 35,200-



型番 : CT2224D6J
商品名 : ピルツ コーヒーテーブル D
サイズ : Φ26xH40(cm)
素材 : オーク /MDF 突板仕上げ
参考小売価格 : ¥ 31,900-



型番 : CT2224B6P
商品名 : ピルツ コーヒーテーブル B
サイズ : Φ45xH60(cm)
素材 : ウォールナット /MDF 突板仕上げ
参考小売価格 : ¥ 42,900-



型番 : CT2224C6P
商品名 : ピルツ コーヒーテーブル C
サイズ : Φ35xH50(cm)
素材 : ウォールナット /MDF 突板仕上げ
参考小売価格 : ¥ 35,200-



型番 : CT2224D6P
商品名 : ピルツ コーヒーテーブル D
サイズ : Φ26xH40(cm)
素材 : ウォールナット /MDF 突板仕上げ
参考小売価格 : ¥ 31,900-



型番 : CT2224A6J
商品名 : ピルツ コーヒーテーブル A
サイズ : Φ92xH42(cm)
素材 : オーク /MDF 突板仕上げ
参考小売価格 : ¥ 79,200-



型番 : CT2224A6P
商品名 : ピルツ コーヒーテーブル A
サイズ : Φ92xH42(cm)
素材 : ウォールナット /MDF 突板仕上げ
参考小売価格 : ¥ 79,200-



● 定期入荷品 ▲ 不定期入荷品 ★ 受注生産品 ■ 在庫限り品



型番 : CT3005A6E
 商品名: ネルソンプラットフォームベンチ W122
 サイズ: W122×D47×H37 (cm)
 天板 : アッシュ材 / 無垢材
 脚部 : ピーチ材 ブラック塗装 / 無垢材
 参考小売価格: ¥49,500-



型番 : CT3005A6G
 商品名: ネルソンプラットフォームベンチ W122
 サイズ: W122×D47×H37 (cm)
 天板 : アッシュ材ブラック塗装 / 無垢材
 脚部 : ピーチ材 ブラック塗装 / 無垢材
 参考小売価格: ¥49,500-



型番 : CT3005C6E
 商品名: ネルソンプラットフォームベンチ W153
 サイズ: W153×D47×H37 (cm)
 天板 : アッシュ材 / 無垢材
 脚部 : ピーチ材 ブラック塗装 / 無垢材
 参考小売価格: ¥59,400-



型番 : CT3005C6G
 商品名: ネルソンプラットフォームベンチ W153
 サイズ: W153×D47×H37 (cm)
 天板 : アッシュ材ブラック塗装 / 無垢材
 脚部 : ピーチ材 ブラック塗装 / 無垢材
 参考小売価格: ¥59,400-



型番 : OT9407_6P
 商品名: スワッグレグデスク
 サイズ: W99×D72×H88(cm)
 天板 : ウォールナット材天板+メラミントップ
 脚部 : ステンレススチール+プライウッド
 参考小売価格: ¥144,100-



型番 : CT3001_6E
 商品名: ノグチ テーブル
 サイズ: W126xD91xH41 (cm)
 天板 : 19mm 強化ガラス
 脚部 : アッシュ材 / 無垢材
 参考小売価格: ¥88,000-



型番 : CT3001_6F
 商品名: ノグチ テーブル
 サイズ: W126xD91xH41 (cm)
 天板 : 19mm 強化ガラス
 脚部 : アッシュ材 ブラウン塗装 / 無垢材
 参考小売価格: ¥88,000-



型番 : CT2301A
 商品名: Eye テーブル スモール
 サイズ: W90xD56xH52 (cm)
 天板 : レッドオーク / ブラウン塗装 / ブラック塗装
 脚部 : レッドオーク / ブラウン塗装 / ブラック塗装
 参考小売価格: ¥48,400-



型番 : CT3001_6G
 商品名: ノグチ テーブル
 サイズ: W126xD91xH41 (cm)
 天板 : 19mm 強化ガラス
 脚部 : アッシュ材 ブラック塗装 / 無垢材
 参考小売価格: ¥88,000-



型番 : CT3001_6P
 商品名: ノグチ テーブル
 サイズ: W126xD91xH41 (cm)
 天板 : 19mm 強化ガラス
 脚部 : ウォールナット材 / 無垢材
 参考小売価格: ¥140,800-



型番 : CT2301A6P
 商品名: Eye テーブル スモール
 サイズ: W90xD56xH52 (cm)
 天板 : ウォールナット材 / 無垢材
 脚部 : ウォールナット材 / 無垢材
 参考小売価格: ¥85,800-

※表示価格はすべて消費税込み



テーブル：CT6132A4A8P チェア：C15004_3B



テーブル：CT3001_6G ソファ：CUL_210_METRO



●本革 ブラック
★本革 他色

型番 : SF8040A0A
商品名 : LC2 ソファ 1P
サイズ : W77xD70xH70 SH48(cm)
座面 : 本革 ブラック
フレーム : ステンレススチール
参考小売価格 : ¥ 228,800-



★

型番 : SF8040B
商品名 : LC2 ソファ 2P
サイズ : W130xD70xH70 SH48(cm)
座面 : 本革 各色
フレーム : ステンレススチール
参考小売価格 : ¥ 356,400-



●本革 ブラック
★本革 他色

型番 : SF8040C0A
商品名 : LC2 ソファ 3P
サイズ : W180xD70xH70 SH48(cm)
座面 : 本革 ブラック
フレーム : ステンレススチール
参考小売価格 : ¥ 466,400-

★COLOR / 本革

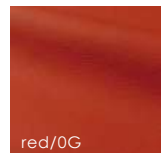
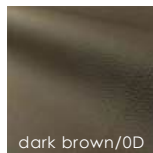
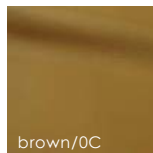
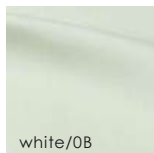
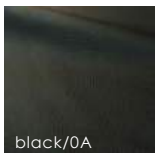

※表示価格はすべて消費税込み



★

型番 : SF7224A6E
 商品名 : ダブルクッションソファ 1P
 サイズ : W95xD83xH85 SH46 AH65(cm)
 脚部 : アッシュ材 / 無垢材
 座面 : ファブリック or 本革
 参考小売価格 : ファブリック ¥86,900-
 本革 ¥226,600-



★

型番 : SF7224B6E
 商品名 : ダブルクッションソファ 2P
 サイズ : W157xD83xH85 SH46 AH65(cm)
 脚部 : アッシュ材 / 無垢材
 座面 : ファブリック or 本革
 参考小売価格 : ファブリック ¥112,200-
 本革 ¥323,400-



★

型番 : SF7224C6E
 商品名 : ダブルクッションソファ 3P
 サイズ : W220xD83xH85 SH46 AH65(cm)
 脚部 : アッシュ材 / 無垢材
 座面 : ファブリック or 本革
 参考小売価格 : ファブリック ¥145,200-
 本革 ¥421,300-



★

型番 : SF7224A6P
 商品名 : ダブルクッションソファ 1P
 サイズ : W95xD83xH85 SH46 AH65(cm)
 脚部 : ウォールナット材 / 無垢材
 座面 : ファブリック or 本革
 参考小売価格 : ファブリック ¥97,900-
 本革 ¥235,400-



★

型番 : SF7224B6P
 商品名 : ダブルクッションソファ 2P
 サイズ : W157xD83xH85 SH46 AH65(cm)
 脚部 : ウォールナット材 / 無垢材
 座面 : ファブリック or 本革
 参考小売価格 : ファブリック ¥130,900-
 本革 ¥332,200-



★

型番 : SF7224C6P
 商品名 : ダブルクッションソファ 3P
 サイズ : W220xD83xH85 SH46 AH65(cm)
 脚部 : ウォールナット材 / 無垢材
 座面 : ファブリック or 本革
 参考小売価格 : ファブリック ¥161,700-
 本革 ¥432,300-

● 定期入荷品 ▲ 不定期入荷品 ★ 受注生産品 ■ 在庫限り品



型番 : CUL_168_METRO75
 商品名 : 電動リクライニングソファ 2p
 サイズ : W164xD91xH98 SH48 AH62(cm)
 座面 : ファブリックブルーグリーン
 フレーム : スチール
 参考小売価格 : ¥ 165,000-



型番 : CUL_168_METRO77
 商品名 : 電動リクライニングソファ 2p
 サイズ : W164xD91xH98 SH48 AH62(cm)
 座面 : ファブリックダークブルー
 フレーム : スチール
 参考小売価格 : ¥ 165,000-



型番 : CUL_168_METRO87
 商品名 : 電動リクライニングソファ 2p
 サイズ : W164xD91xH98 SH48 AH62(cm)
 座面 : ファブリックグレー
 フレーム : スチール
 参考小売価格 : ¥ 165,000-



家庭用モーターシェア率 アジア NO.1

ドイツブランドのOKIN オキンのモーターを採用。
 世界 26 カ国で使用されており、医療分野でも幅広く
 使用され信頼のある安心な構造設計となっています。

好きな角度で固定可能・首も静かで快適な使い心地



アームの内側に設置されたスイッチで
 首も静か・座面シートが前後・上下に動きます。



型番 : CUL_210_METRO75
 商品名 : 電動リクライニングソファ 2.5p
 サイズ : W207xD91xH98 SH48 AH62(cm)
 座面 : ファブリックブルーグリーン
 フレーム : スチール
 参考小売価格 : ¥ 187,000-



型番 : CUL_210_METRO77
 商品名 : 電動リクライニングソファ 2.5p
 サイズ : W207xD91xH98 SH48 AH62(cm)
 座面 : ファブリックダークブルー
 フレーム : スチール
 参考小売価格 : ¥ 187,000-

※表示価格はすべて消費税込み



型番 : SF9160H_6J3A
商品名 : 290 ハイバック ソファ
サイズ : W75xD88xH93 SH43 AH52(cm)
フレーム : オーク材 / 無垢材
座面 : ファブリック ライトグレー
参考小売価格 : ¥167,200-



型番 : SF9160H_6J3C
商品名 : 290 ハイバック ソファ
サイズ : W75xD88xH93 SH43 AH52(cm)
フレーム : オーク材 / 無垢材
座面 : ファブリック ダークグレー
参考小売価格 : ¥167,200-



型番 : SF9160H_6J3P
商品名 : 290 ハイバック ソファ
サイズ : W75xD88xH93 SH43 AH52(cm)
フレーム : オーク材 / 無垢材
座面 : ファブリック ネイビー
参考小売価格 : ¥167,200-



型番 : SF9160D_6J3A
商品名 : 290 オットマン
サイズ : W58xD54xH42(cm)
フレーム : オーク材 / 無垢材
座面 : ファブリック ライトグレー
参考小売価格 : ¥69,300-



型番 : SF9160D_6J3C
商品名 : 290 オットマン
サイズ : W58xD54xH42(cm)
フレーム : オーク材 / 無垢材
座面 : ファブリック ダークグレー
参考小売価格 : ¥69,300-



型番 : SF9160D_6J3P
商品名 : 290 オットマン
サイズ : W58xD54xH42(cm)
フレーム : オーク材 / 無垢材
座面 : ファブリック ネイビー
参考小売価格 : ¥69,300-

● 定期入荷品 ▲ 不定期入荷品 ★ 受注生産品 ■ 在庫限り品



型番 : SF9160H_6E3A
 商品名 : 290 ハイバック ソファ
 サイズ : W75xD88xH93 SH43 AH52(cm)
 フレーム : アッシュ材 / 無垢材
 座面 : ファブリック ライトグレー
 参考小売価格 : ¥ 132,000-



型番 : SF9160H_6E3C
 商品名 : 290 ハイバック ソファ
 サイズ : W75xD88xH93 SH43 AH52(cm)
 フレーム : アッシュ材 / 無垢材
 座面 : ファブリック ダークグレー
 参考小売価格 : ¥ 132,000-



型番 : SF9160H_6E3P
 商品名 : 290 ハイバック ソファ
 サイズ : W75xD88xH93 SH43 AH52(cm)
 フレーム : アッシュ材 / 無垢材
 座面 : ファブリック ネイビー
 参考小売価格 : ¥ 132,000-



型番 : SF9160D_6E3A
 商品名 : 290 オットマン
 サイズ : W58xD54xH42(cm)
 フレーム : アッシュ材 / 無垢材
 座面 : ファブリック ライトグレー
 参考小売価格 : ¥ 55,000-



型番 : SF9160D_6E3C
 商品名 : 290 オットマン
 サイズ : W58xD54xH42(cm)
 フレーム : アッシュ材 / 無垢材
 座面 : ファブリック ダークグレー
 参考小売価格 : ¥ 55,000-



型番 : SF9160D_6E3P
 商品名 : 290 オットマン
 サイズ : W58xD54xH42(cm)
 フレーム : アッシュ材 / 無垢材
 座面 : ファブリック ネイビー
 参考小売価格 : ¥ 55,000-



型番 : SF9160H_6F3A
 商品名 : 290 ハイバック ソファ
 サイズ : W75xD88xH93 SH43 AH52(cm)
 フレーム : アッシュ材 ブラウン塗装 / 無垢材
 座面 : ファブリック ライトグレー
 参考小売価格 : ¥ 132,000-



型番 : SF9160H_6F3C
 商品名 : 290 ハイバック ソファ
 サイズ : W75xD88xH93 SH43 AH52(cm)
 フレーム : アッシュ材 ブラウン塗装 / 無垢材
 座面 : ファブリック ダークグレー
 参考小売価格 : ¥ 132,000-



型番 : SF9160H_6F3P
 商品名 : 290 ハイバック ソファ
 サイズ : W75xD88xH93 SH43 AH52(cm)
 フレーム : アッシュ材 ブラウン塗装 / 無垢材
 座面 : ファブリック ネイビー
 参考小売価格 : ¥ 132,000-



型番 : SF9160D_6F3A
 商品名 : 290 オットマン
 サイズ : W58xD54xH42(cm)
 フレーム : アッシュ材 ブラウン塗装 / 無垢材
 座面 : ファブリック ライトグレー
 参考小売価格 : ¥ 55,000-



型番 : SF9160D_6F3C
 商品名 : 290 オットマン
 サイズ : W58xD54xH42(cm)
 フレーム : アッシュ材 ブラウン塗装 / 無垢材
 座面 : ファブリック ダークグレー
 参考小売価格 : ¥ 55,000-



型番 : SF9160D_6F3P
 商品名 : 290 オットマン
 サイズ : W58xD54xH42(cm)
 フレーム : アッシュ材 ブラウン塗装 / 無垢材
 座面 : ファブリック ネイビー
 参考小売価格 : ¥ 55,000-

※表示価格はすべて消費税込み



型番 : SF9160A_6E3A
 商品名 : 290 ソファ 1P
 サイズ : W77xD81xH80 SH43 AH52(cm)
 座面 : ファブリック ライトグレー
 フレーム : アッシュ材 / 無垢材
 参考小売価格 : ¥ 119,900-



型番 : SF9160A_6E3C
 商品名 : 290 ソファ 1P
 サイズ : W77xD81xH80 SH43 AH52(cm)
 座面 : ファブリック ダークグレー
 フレーム : アッシュ材 / 無垢材
 参考小売価格 : ¥ 119,900-



型番 : SF9160A_6E3J
 商品名 : 290 ソファ 1P
 サイズ : W77xD81xH80 SH43 AH52(cm)
 座面 : ファブリック ベージュ
 フレーム : アッシュ材 / 無垢材
 参考小売価格 : ¥ 119,900-



型番 : SF9160A_6E3N
 商品名 : 290 ソファ 1P
 サイズ : W77xD81xH80 SH43 AH52(cm)
 座面 : ファブリック イエロー
 フレーム : アッシュ材 / 無垢材
 参考小売価格 : ¥ 119,900-



型番 : SF9160A_6E3P
 商品名 : 290 ソファ 1P
 サイズ : W77xD81xH80 SH43 AH52(cm)
 座面 : ファブリック ネイビー
 フレーム : アッシュ材 / 無垢材
 参考小売価格 : ¥ 119,900-



型番 : SF9160A_6F3A
 商品名 : 290 ソファ 1P
 サイズ : W77xD81xH80 SH43 AH52(cm)
 座面 : ファブリック ライトグレー
 フレーム : アッシュ材 ブラウン塗装 / 無垢材
 参考小売価格 : ¥ 119,900-



型番 : SF9160A_6F3C
 商品名 : 290 ソファ 1P
 サイズ : W77xD81xH80 SH43 AH52(cm)
 座面 : ファブリック ダークグレー
 フレーム : アッシュ材 ブラウン塗装 / 無垢材
 参考小売価格 : ¥ 119,900-



型番 : SF9160A_6F3J
 商品名 : 290 ソファ 1P
 サイズ : W77xD81xH80 SH43 AH52(cm)
 座面 : ファブリック ベージュ
 フレーム : アッシュ材 ブラウン塗装 / 無垢材
 参考小売価格 : ¥ 119,900-



型番 : SF9160A_6F3N
 商品名 : 290 ソファ 1P
 サイズ : W77xD81xH80 SH43 AH52(cm)
 座面 : ファブリック イエロー
 フレーム : アッシュ材 ブラウン塗装 / 無垢材
 参考小売価格 : ¥ 119,900-



型番 : SF9160A_6F3P
 商品名 : 290 ソファ 1P
 サイズ : W77xD81xH80 SH43 AH52(cm)
 座面 : ファブリック ネイビー
 フレーム : アッシュ材 ブラウン塗装 / 無垢材
 参考小売価格 : ¥ 119,900-

● 定期入荷品 ▲ 不定期入荷品 ★ 受注生産品 ■ 在庫限り品



型番 : SF9160A_6J3A
 商品名 : 290 ソファ 1P
 サイズ : W77xD81xH80 SH43 AH52(cm)
 座面 : ファブリック ライトグレー
 フレーム : オーク材 / 無垢材
 参考小売価格 : ¥ 152,900-



型番 : SF9160A_6J3C
 商品名 : 290 ソファ 1P
 サイズ : W77xD81xH80 SH43 AH52(cm)
 座面 : ファブリック ダークグレー
 フレーム : オーク材 / 無垢材
 参考小売価格 : ¥ 152,900-



型番 : SF9160A_6J3J
 商品名 : 290 ソファ 1P
 サイズ : W77xD81xH80 SH43 AH52(cm)
 座面 : ファブリック ベージュ
 フレーム : オーク材 / 無垢材
 参考小売価格 : ¥ 152,900-



型番 : SF9160A_6J3N
 商品名 : 290 ソファ 1P
 サイズ : W77xD81xH80 SH43 AH52(cm)
 座面 : ファブリック イエロー
 フレーム : オーク材 / 無垢材
 参考小売価格 : ¥ 152,900-



型番 : SF9160A_6J3P
 商品名 : 290 ソファ 1P
 サイズ : W77xD81xH80 SH43 AH52(cm)
 座面 : ファブリック ネイビー
 フレーム : オーク材 / 無垢材
 参考小売価格 : ¥ 152,900-



型番 : SF9160A_6P3A
 商品名 : 290 ソファ 1P
 サイズ : W77xD81xH80 SH43 AH52(cm)
 座面 : ファブリック ライトグレー
 フレーム : ウォールナット材 / 無垢材
 参考小売価格 : ¥ 168,300-



型番 : SF9160A_6P3C
 商品名 : 290 ソファ 1P
 サイズ : W77xD81xH80 SH43 AH52(cm)
 座面 : ファブリック ダークグレー
 フレーム : ウォールナット材 / 無垢材
 参考小売価格 : ¥ 168,300-



型番 : SF9160A_6P3J
 商品名 : 290 ソファ 1P
 サイズ : W77xD81xH80 SH43 AH52(cm)
 座面 : ファブリック ベージュ
 フレーム : ウォールナット材 / 無垢材
 参考小売価格 : ¥ 168,300-



型番 : SF9160A_6P3N
 商品名 : 290 ソファ 1P
 サイズ : W77xD81xH80 SH43 AH52(cm)
 座面 : ファブリック イエロー
 フレーム : ウォールナット材 / 無垢材
 参考小売価格 : ¥ 168,300-



型番 : SF9160A_6P3P
 商品名 : 290 ソファ 1P
 サイズ : W77xD81xH80 SH43 AH52(cm)
 座面 : ファブリック ネイビー
 フレーム : ウォールナット材 / 無垢材
 参考小売価格 : ¥ 168,300-



型番 : SF9160UA
 商品名 : 290 ソファ専用 替えカバー 1P
 座面 : ファブリック
 ライトグレー / ダークグレー / ベージュ
 イエロー / ネイビー
 参考小売価格 : ¥ 15,400-
 ※インナークッションは含まれません

※表示価格はすべて消費税込み



型番 : SF9160B_6E3A
 商品名 : 290 ソファ 2P
 サイズ : W128xD81xH80 SH43 AH52(cm)
 座面 : ファブリック ライトグレー
 フレーム : アッシュ材 / 無垢材
 参考小売価格 : ¥ 209,000-



型番 : SF9160B_6E3C
 商品名 : 290 ソファ 2P
 サイズ : W128xD81xH80 SH43 AH52(cm)
 座面 : ファブリック ダークグレー
 フレーム : アッシュ材 / 無垢材
 参考小売価格 : ¥ 209,000-



型番 : SF9160B_6E3J
 商品名 : 290 ソファ 2P
 サイズ : W128xD81xH80 SH43 AH52(cm)
 座面 : ファブリック ベージュ
 フレーム : アッシュ材 / 無垢材
 参考小売価格 : ¥ 209,000-



型番 : SF9160B_6E3N
 商品名 : 290 ソファ 2P
 サイズ : W128xD81xH80 SH43 AH52(cm)
 座面 : ファブリック イエロー
 フレーム : アッシュ材 / 無垢材
 参考小売価格 : ¥ 209,000-



型番 : SF9160B_6E3P
 商品名 : 290 ソファ 2P
 サイズ : W128xD81xH80 SH43 AH52(cm)
 座面 : ファブリック ネイビー
 フレーム : アッシュ材 / 無垢材
 参考小売価格 : ¥ 209,000-



型番 : SF9160B_6F3A
 商品名 : 290 ソファ 2P
 サイズ : W128xD81xH80 SH43 AH52(cm)
 座面 : ファブリック ライトグレー
 フレーム : アッシュ材 ブラウン塗装 / 無垢材
 参考小売価格 : ¥ 209,000-



型番 : SF9160B_6F3C
 商品名 : 290 ソファ 2P
 サイズ : W128xD81xH80 SH43 AH52(cm)
 座面 : ファブリック ダークグレー
 フレーム : アッシュ材 ブラウン塗装 / 無垢材
 参考小売価格 : ¥ 209,000-



型番 : SF9160B_6F3J
 商品名 : 290 ソファ 2P
 サイズ : W128xD81xH80 SH43 AH52(cm)
 座面 : ファブリック ベージュ
 フレーム : アッシュ材 ブラウン塗装 / 無垢材
 参考小売価格 : ¥ 209,000-



型番 : SF9160B_6F3N
 商品名 : 290 ソファ 2P
 サイズ : W128xD81xH80 SH43 AH52(cm)
 座面 : ファブリック イエロー
 フレーム : アッシュ材 ブラウン塗装 / 無垢材
 参考小売価格 : ¥ 209,000-



型番 : SF9160B_6F3P
 商品名 : 290 ソファ 2P
 サイズ : W128xD81xH80 SH43 AH52(cm)
 座面 : ファブリック ネイビー
 フレーム : アッシュ材 ブラウン塗装 / 無垢材
 参考小売価格 : ¥ 209,000-

● 定期入荷品 ▲ 不定期入荷品 ★ 受注生産品 ■ 在庫限り品



型番 : SF9160B_6J3A
 商品名 : 290 ソファ 2P
 サイズ : W128xD81xH80 SH43 AH52(cm)
 座面 : ファブリック ライトグレー
 フレーム : オーク材 / 無垢材
 参考小売価格 : ¥ 253,000-



型番 : SF9160B_6J3C
 商品名 : 290 ソファ 2P
 サイズ : W128xD81xH80 SH43 AH52(cm)
 座面 : ファブリック ダークグレー
 フレーム : オーク材 / 無垢材
 参考小売価格 : ¥ 253,000-



型番 : SF9160B_6J3J
 商品名 : 290 ソファ 2P
 サイズ : W128xD81xH80 SH43 AH52(cm)
 座面 : ファブリック ベージュ
 フレーム : オーク材 / 無垢材
 参考小売価格 : ¥ 253,000-



型番 : SF9160B_6J3N
 商品名 : 290 ソファ 2P
 サイズ : W128xD81xH80 SH43 AH52(cm)
 座面 : ファブリック イエロー
 フレーム : オーク材 / 無垢材
 参考小売価格 : ¥ 253,000-



型番 : SF9160B_6J3P
 商品名 : 290 ソファ 2P
 サイズ : W128xD81xH80 SH43 AH52(cm)
 座面 : ファブリック ネイビー
 フレーム : オーク材 / 無垢材
 参考小売価格 : ¥ 253,000-



型番 : SF9160B_6P3A
 商品名 : 290 ソファ 2P
 サイズ : W128xD81xH80 SH43 AH52(cm)
 座面 : ファブリック ライトグレー
 フレーム : ウォールナット材 / 無垢材
 参考小売価格 : ¥ 276,100-



型番 : SF9160B_6P3C
 商品名 : 290 ソファ 2P
 サイズ : W128xD81xH80 SH43 AH52(cm)
 座面 : ファブリック ダークグレー
 フレーム : ウォールナット材 / 無垢材
 参考小売価格 : ¥ 276,100-



型番 : SF9160B_6P3J
 商品名 : 290 ソファ 2P
 サイズ : W128xD81xH80 SH43 AH52(cm)
 座面 : ファブリック ベージュ
 フレーム : ウォールナット材 / 無垢材
 参考小売価格 : ¥ 276,100-



型番 : SF9160B_6P3N
 商品名 : 290 ソファ 2P
 サイズ : W128xD81xH80 SH43 AH52(cm)
 座面 : ファブリック イエロー
 フレーム : ウォールナット材 / 無垢材
 参考小売価格 : ¥ 276,100-



型番 : SF9160B_6P3P
 商品名 : 290 ソファ 2P
 サイズ : W128xD81xH80 SH43 AH52(cm)
 座面 : ファブリック ネイビー
 フレーム : ウォールナット材 / 無垢材
 参考小売価格 : ¥ 276,100-



型番 : SF9160UB
 商品名 : 290 ソファ専用 替えカバー 2P
 座面 : ファブリック
 ライトグレー / ダークグレー / ベージュ
 イエロー / ネイビー
 参考小売価格 : ¥ 30,800-
 ※インナークッションは含まれません

※表示価格はすべて消費税込み



型番 : SF9160C_6E3A
 商品名 : 290 ソファ 3P
 サイズ : W179xD81xH80 SH43 AH52(cm)
 座面 : ファブリック ライトグレー
 フレーム : アッシュ材 / 無垢材
 参考小売価格 : ¥ 269,500-



型番 : SF9160C_6E3C
 商品名 : 290 ソファ 3P
 サイズ : W179xD81xH80 SH43 AH52(cm)
 座面 : ファブリック ダークグレー
 フレーム : アッシュ材 / 無垢材
 参考小売価格 : ¥ 269,500-



型番 : SF9160C_6E3J
 商品名 : 290 ソファ 3P
 サイズ : W179xD81xH80 SH43 AH52(cm)
 座面 : ファブリック ベージュ
 フレーム : アッシュ材 / 無垢材
 参考小売価格 : ¥ 269,500-



型番 : SF9160C_6E3N
 商品名 : 290 ソファ 3P
 サイズ : W179xD81xH80 SH43 AH52(cm)
 座面 : ファブリック イエロー
 フレーム : アッシュ材 / 無垢材
 参考小売価格 : ¥ 269,500-



型番 : SF9160C_6E3P
 商品名 : 290 ソファ 3P
 サイズ : W179xD81xH80 SH43 AH52(cm)
 座面 : ファブリック ネイビー
 フレーム : アッシュ材 / 無垢材
 参考小売価格 : ¥ 269,500-

● 定期入荷品 ▲ 不定期入荷品 ★ 受注生産品 ■ 在庫限り品



型番 : SF9160C_6F3A
 商品名 : 290 ソファ 3P
 サイズ : W179xD81xH80 SH43 AH52(cm)
 座面 : ファブリック ライトグレー
 フレーム : アッシュ材 ブラウン塗装 / 無垢材
 参考小売価格 : ¥ 269,500-



型番 : SF9160C_6F3C
 商品名 : 290 ソファ 3P
 サイズ : W179xD81xH80 SH43 AH52(cm)
 座面 : ファブリック ダークグレー
 フレーム : アッシュ材 ブラウン塗装 / 無垢材
 参考小売価格 : ¥ 269,500-



型番 : SF9160C_6F3J
 商品名 : 290 ソファ 3P
 サイズ : W179xD81xH80 SH43 AH52(cm)
 座面 : ファブリック ベージュ
 フレーム : アッシュ材 ブラウン塗装 / 無垢材
 参考小売価格 : ¥ 269,500-



型番 : SF9160C_6F3N
 商品名 : 290 ソファ 3P
 サイズ : W179xD81xH80 SH43 AH52(cm)
 座面 : ファブリック イエロー
 フレーム : アッシュ材 ブラウン塗装 / 無垢材
 参考小売価格 : ¥ 269,500-



型番 : SF9160C_6F3P
 商品名 : 290 ソファ 3P
 サイズ : W179xD81xH80 SH43 AH52(cm)
 座面 : ファブリック ネイビー
 フレーム : アッシュ材 ブラウン塗装 / 無垢材
 参考小売価格 : ¥ 269,500-



型番 : SF9160C_6J3A
 商品名 : 290 ソファ 3P
 サイズ : W179xD81xH80 SH43 AH52(cm)
 座面 : ファブリック ライトグレー
 フレーム : オーク材 / 無垢材
 参考小売価格 : ¥ 322,300-



型番 : SF9160C_6J3C
 商品名 : 290 ソファ 3P
 サイズ : W179xD81xH80 SH43 AH52(cm)
 座面 : ファブリック ダークグレー
 フレーム : オーク材 / 無垢材
 参考小売価格 : ¥ 322,300-



型番 : SF9160C_6J3J
 商品名 : 290 ソファ 3P
 サイズ : W179xD81xH80 SH43 AH52(cm)
 座面 : ファブリック ベージュ
 フレーム : オーク材 / 無垢材
 参考小売価格 : ¥ 322,300-



型番 : SF9160C_6J3N
 商品名 : 290 ソファ 3P
 サイズ : W179xD81xH80 SH43 AH52(cm)
 座面 : ファブリック イエロー
 フレーム : オーク材 / 無垢材
 参考小売価格 : ¥ 322,300-



型番 : SF9160C_6J3P
 商品名 : 290 ソファ 3P
 サイズ : W179xD81xH80 SH43 AH52(cm)
 座面 : ファブリック ネイビー
 フレーム : オーク材 / 無垢材
 参考小売価格 : ¥ 322,300-

※表示価格はすべて消費税込み



型番 : SF9160C_6P3A
 商品名 : 290 ソファ 3P
 サイズ : W179xD81xH80 SH43 AH52(cm)
 座面 : ファブリック ライトグレー
 フレーム : ウォールナット材 / 無垢材
 参考小売価格 : ¥ 349,800-



型番 : SF9160C_6P3C
 商品名 : 290 ソファ 3P
 サイズ : W179xD81xH80 SH43 AH52(cm)
 座面 : ファブリック ダークグレー
 フレーム : ウォールナット材 / 無垢材
 参考小売価格 : ¥ 349,800-



型番 : SF9160C_6P3J
 商品名 : 290 ソファ 3P
 サイズ : W179xD81xH80 SH43 AH52(cm)
 座面 : ファブリック ベージュ
 フレーム : ウォールナット材 / 無垢材
 参考小売価格 : ¥ 349,800-



型番 : SF9160C_6P3N
 商品名 : 290 ソファ 3P
 サイズ : W179xD81xH80 SH43 AH52(cm)
 座面 : ファブリック イエロー
 フレーム : ウォールナット材 / 無垢材
 参考小売価格 : ¥ 349,800-



型番 : SF9160C_6P3P
 商品名 : 290 ソファ 3P
 サイズ : W179xD81xH80 SH43 AH52(cm)
 座面 : ファブリック ネイビー
 フレーム : ウォールナット材 / 無垢材
 参考小売価格 : ¥ 349,800-



型番 : SF9160UC
 商品名 : 290 ソファ専用 替えカバー 3P
 座面 : ファブリック
 ライトグレー / ダークグレー / ベージュ
 イエロー / ネイビー
 参考小売価格 : ¥ 46,200-
 ※インナークッションは含まれません



● 定期入荷品 ▲ 不定期入荷品 ★ 受注生産品 ■ 在庫限り品



型番 : CT608_BK
 商品名: AJ テーブルランプ ブラック
 サイズ: W22xD16xH54(cm)
 シェード: スチール 塗装仕上げ
 フレーム: スチール 塗装仕上げ
 参考小売価格: ¥20,900-
 ※E26 60W まで (白熱電球のほか LED 電球対応)



型番 : CF608_BK
 商品名: AJ フロアランプ ブラック
 サイズ: W27xD17xH129(cm)
 シェード: スチール 塗装仕上げ
 フレーム: スチール 塗装仕上げ
 参考小売価格: ¥26,400-
 ※E26 60W まで (白熱電球のほか LED 電球対応)



型番 : CL608_BK
 商品名: AJ ウォールランプ ブラック
 サイズ: W35xD12xH18(cm) 取付部: Φ9(cm)
 シェード: スチール 塗装仕上げ
 フレーム: スチール 塗装仕上げ
 参考小売価格: ¥20,680-
 ※E17 60W まで (白熱電球のほか LED 電球対応)



型番 : CT608_WH
 商品名: AJ テーブルランプ ホワイト
 サイズ: W22xD16xH54(cm)
 シェード: スチール 塗装仕上げ
 フレーム: スチール 塗装仕上げ
 参考小売価格: ¥20,900-
 ※E26 60W まで (白熱電球のほか LED 電球対応)



型番 : CF608_WH
 商品名: AJ フロアランプ ホワイト
 サイズ: W27xD17xH129(cm)
 シェード: スチール 塗装仕上げ
 フレーム: スチール 塗装仕上げ
 参考小売価格: ¥26,400-
 ※E26 60W まで (白熱電球のほか LED 電球対応)



型番 : CL608_WH
 商品名: AJ ウォールランプ ホワイト
 サイズ: W35xD12xH18(cm) 取付部: Φ9(cm)
 シェード: スチール 塗装仕上げ
 フレーム: スチール 塗装仕上げ
 参考小売価格: ¥20,680-
 ※E17 60W まで (白熱電球のほか LED 電球対応)



型番 : CT612_8F
 商品名: トロメオ テーブルランプ ブラック
 サイズ: W21xD21xH~98(可変)(cm)
 素材 : アルミニウム ブラック シボ塗装
 ステンレスワイヤー
 参考小売価格: ¥16,500-
 ※E26 60W まで (白熱電球のほか LED 電球対応)



型番 : CT612
 商品名: トロメオ テーブルランプ
 サイズ: W21xD21xH~98(可変)(cm)
 素材 : アルミニウム / ステンレスワイヤー
 参考小売価格: ¥16,500-
 ※E26 60W まで (白熱電球のほか LED 電球対応)



型番 : CL612
 商品名: トロメオ ウォールランプ
 サイズ: W20xD10xH~76(可変)(cm)
 素材 : アルミニウム / ステンレスワイヤー
 参考小売価格: ¥21,230-
 ※E26 60W まで (白熱電球のほか LED 電球対応)
 ※電源直結タイプの為、取付けは要電気工事



型番 : ECF84B_4A8R
 商品名: RETRO フロアランプ 真鍮
 サイズ: W40xD55xH136(cm)
 シェード: アルミニウム 塗装仕上げ
 フレーム: 真鍮メッキ 仕上げ
 参考小売価格: ¥30,360-
 ※E26 40W まで (白熱電球のほか LED 電球対応)
 ※表示価格はすべて消費税込み



型番 : CF601_WH
 商品名: アルコランプ
 サイズ: W220xD36xH227(cm)
 脚部 : ホワイト / 大理石
 シェード: ステンレススチール
 参考小売価格: ¥79,200-
 ※E26 60W まで (白熱電球のほか LED 電球対応)



型番 : CF601_BK
 商品名: アルコランプ
 サイズ: W220xD36xH227(cm)
 脚部 : ブラック / 大理石
 シェード: ステンレススチール
 参考小売価格: ¥79,200-
 ※E26 60W まで (白熱電球のほか LED 電球対応)



●
 型番 : CS101A
 商品名 : パブルランプ ボール ペンダント
 スモール
 サイズ : $\phi 34 \times H30$ (cm)
 シェード : ポリ酢酸ビニル (樹脂)
 参考小売価格 : ¥27,500-
 ※E26 60W まで (白熱電球のほか LED 電球対応)



●
 型番 : CS102A
 商品名 : パブルランプ ソーサー ペンダント
 スモール
 サイズ : $\Phi 44 \times H19$ (cm)
 シェード : ポリ酢酸ビニル (樹脂)
 参考小売価格 : ¥28,600-
 ※E26 60W まで (白熱電球のほか LED 電球対応)



●
 型番 : CS112A
 商品名 : パブルランプ クリスクロス ペンダント
 スモール
 サイズ : $\phi 45 \times H19$ (cm)
 シェード : ポリ酢酸ビニル (樹脂)
 参考小売価格 : ¥27,500-
 ※E26 60W まで (白熱電球のほか LED 電球対応)



●
 型番 : CS101B
 商品名 : パブルランプ ボール ペンダント
 ミディアム
 サイズ : $\Phi 45 \times H38$ (cm)
 シェード : ポリ酢酸ビニル (樹脂)
 参考小売価格 : ¥39,600-
 ※E26 60W まで (白熱電球のほか LED 電球対応)



●
 型番 : CS102B
 商品名 : パブルランプ ソーサー ペンダント
 ミディアム
 サイズ : $\phi 64 \times H29$ (cm)
 シェード : ポリ酢酸ビニル (樹脂)
 参考小売価格 : ¥38,500-
 ※E26 60W まで (白熱電球のほか LED 電球対応)



●
 型番 : CS112B
 商品名 : パブルランプ クリスクロス ペンダント
 ミディアム
 サイズ : $\phi 60 \times H27$ (cm)
 シェード : ポリ酢酸ビニル (樹脂)
 参考小売価格 : ¥41,800-
 ※E26 60W まで (白熱電球のほか LED 電球対応)



●
 型番 : CS103A
 商品名 : パブルランプ シガー ペンダント
 スモール
 サイズ : $\phi 28 \times H35$ (cm)
 シェード : ポリ酢酸ビニル (樹脂)
 参考小売価格 : ¥25,300-
 ※E26 60W まで (白熱電球のほか LED 電球対応)



●
 型番 : CS106B
 商品名 : パブルランプ アップル ペンダント
 サイズ : $\Phi 49 \times H38$ (cm)
 シェード : ポリ酢酸ビニル (樹脂)
 参考小売価格 : ¥42,900-
 ※E26 60W まで (白熱電球のほか LED 電球対応)

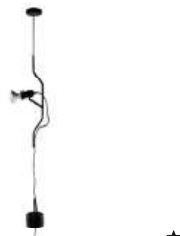

★
 型番 : CS604_BK
 商品名 : パレンテージ ペンダントライト
 サイズ : $W20 \times D12 \times H110-280$ (cm)
 カラー : ブラック / ホワイト / レッド
 素材 : スチールパイプ / ワイヤー
 参考小売価格 : ¥15,180-
 ※E26 60W まで (白熱電球のほか LED 電球対応)



●
 型番 : CS103B
 商品名 : パブルランプ シガー ペンダント
 ミディアム
 サイズ : $\phi 32 \times H51$ (cm)
 シェード : ポリ酢酸ビニル (樹脂)
 参考小売価格 : ¥36,300-
 ※E26 60W まで (白熱電球のほか LED 電球対応)

※電球は付属していません



●
 型番 : CB168_4A
 商品名 : ハウスバード
 サイズ : $W28 \times D9 \times H32$ (cm)
 素材 : パーチ材 ブラック塗装 / スチールブラック
 参考小売価格 : ¥12,650-

● 定期入荷品 ▲ 不定期入荷品 ★ 受注生産品 ■ 在庫限り品



型番 : CW01
商品名 : ターピン クロック
サイズ : W77xD10xH77(cm)
素材 : 銅板 / スチール / ウォールナット材
参考小売価格 : ¥ 28,600-



型番 : CW02
商品名 : アイ クロック
サイズ : W76xD7xH34(cm)
素材 : 真鍮 / ウォールナット材 / スチール
参考小売価格 : ¥ 28,600-



型番 : CW03
商品名 : スター クロック
サイズ : W61xD7xH61(cm)
素材 : 真鍮 / スチール / クロームメッキ
参考小売価格 : ¥ 28,600-



型番 : CW05
商品名 : ステアリングホイール クロック
サイズ : W31xD8xH31(cm)
素材 : スチール
参考小売価格 : ¥ 12,650-



型番 : CW06
商品名 : ブロック クロック
サイズ : W31xD8xH31(cm)
素材 : 無垢材 / スチール
参考小売価格 : ¥ 17,050-



型番 : CW07
商品名 : アスタリスク クロック
サイズ : W25xD7xH25(cm)
素材 : スチール
参考小売価格 : ¥ 12,650-



型番 : CW08
商品名 : サンバースト クロック
サイズ : W47xD8xH47(cm)
素材 : 無垢材 / スチール
参考小売価格 : ¥ 17,600-



型番 : CW09
商品名 : ボール クロック
サイズ : W33xD7xH33(cm)
素材 : 無垢材 / スチール
参考小売価格 : ¥ 12,650-



型番 : CW10
商品名 : ビル クロック
サイズ : W15xD7xH20(cm)
脚部 : スチール / クロームメッキ
本体 : 無垢材 / スチール
参考小売価格 : ¥ 15,400-



型番 : CW12
商品名 : スピンドル クロック
サイズ : W58xD7xH58(cm)
本体 : ウォールナット材 / 真鍮
参考小売価格 : ¥ 46,750-



型番 : CW13
商品名 : ブルート クロック
サイズ : W63xD6xH63(cm)
本体 : ウォールナット材 / 真鍮
参考小売価格 : ¥ 23,650-



型番 : CD618
商品名 : ハングイットオール
サイズ : W51xD16xH37(cm)
素材 : ソリッドウッド / スチールホワイト塗装
参考小売価格 : ¥ 14,850-

※表示価格はすべて消費税込み



型番 : R_KRFT103_LB200
 商品名 : KRAFTO103 ライトブルー
 サイズ : 140x200 (cm)
 素材 : ジュート75% / コットン25%
 参考小売価格 : ¥35,750-



型番 : R_KRFT103_NA200
 商品名 : KRAFTO103 ナチュラル
 サイズ : 140x200 (cm)
 素材 : ジュート75% / コットン25%
 参考小売価格 : ¥35,750-

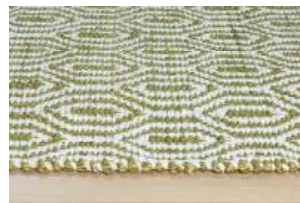

型番 : R_KRFT103_SA200
 商品名 : KRAFTO103 セージ
 サイズ : 140x200 (cm)
 素材 : ジュート75% / コットン25%
 参考小売価格 : ¥35,750-



型番 : R_KRFT103_LB230
 商品名 : KRAFTO103 ライトブルー
 サイズ : 160x230 (cm)
 素材 : ジュート75% / コットン25%
 参考小売価格 : ¥46,970-



型番 : R_KRFT103_NA230
 商品名 : KRAFTO103 ナチュラル
 サイズ : 160x230 (cm)
 素材 : ジュート75% / コットン25%
 参考小売価格 : ¥46,970-



型番 : R_KRFT103_SA230
 商品名 : KRAFTO103 セージ
 サイズ : 160x230 (cm)
 素材 : ジュート75% / コットン25%
 参考小売価格 : ¥46,970-

※表示価格はすべて消費税込み



型番 : R_KR105BD_GR200
 商品名 : KRAFTO105Border グレー
 サイズ : 140x200 (cm)
 素材 : ジュート75% / コットン25%
 参考小売価格 : ¥35,750-



型番 : R_KR105BD_NA200
 商品名 : KRAFTO105Border ナチュラル
 サイズ : 140x200 (cm)
 素材 : ジュート75% / コットン25%
 参考小売価格 : ¥35,750-



型番 : R_KR105BD_BL200
 商品名 : KRAFTO105Border ブルー
 サイズ : 140x200 (cm)
 素材 : ジュート75% / コットン25%
 参考小売価格 : ¥35,750-



型番 : R_KR105BD_GR230
 商品名 : KRAFTO105Border グレー
 サイズ : 160x230 (cm)
 素材 : ジュート75% / コットン25%
 参考小売価格 : ¥46,970-



型番 : R_KR105BD_NA230
 商品名 : KRAFTO105Border ナチュラル
 サイズ : 160x230 (cm)
 素材 : ジュート75% / コットン25%
 参考小売価格 : ¥46,970-



型番 : R_KR105BD_BL230
 商品名 : KRAFTO105Border ブルー
 サイズ : 160x230 (cm)
 素材 : ジュート75% / コットン25%
 参考小売価格 : ¥46,970-

※表示価格はすべて消費税込み



型番 : R_VELINO_GR200
 商品名 : VELINO グレー
 サイズ : 140x200 (cm)
 素材 : ウール 80% / コットン 20%
 参考小売価格 : ¥ 49,830-



型番 : R_VELINO_SA200
 商品名 : VELINO セージ
 サイズ : 140x200 (cm)
 素材 : ウール 80% / コットン 20%
 参考小売価格 : ¥ 49,830-



型番 : R_VELINO_MS200
 商品名 : VELINO マスタード
 サイズ : 140x200 (cm)
 素材 : ウール 80% / コットン 20%
 参考小売価格 : ¥ 49,830-



型番 : R_VELINO_GR230
 商品名 : VELINO グレー
 サイズ : 160x230 (cm)
 素材 : ウール 80% / コットン 20%
 参考小売価格 : ¥ 65,450-



型番 : R_VELINO_SA230
 商品名 : VELINO セージ
 サイズ : 160x230 (cm)
 素材 : ウール 80% / コットン 20%
 参考小売価格 : ¥ 65,450-



型番 : R_VELINO_MS230
 商品名 : VELINO マスタード
 サイズ : 160x230 (cm)
 素材 : ウール 80% / コットン 20%
 参考小売価格 : ¥ 65,450-

※表示価格はすべて消費税込み



型番 : R_BOXDYED_GR200
商品名 : BOX DYED グレー ブラック
サイズ : 140x200 (cm)
素材 : ウール 80% / コットン 20%
参考小売価格 : ¥ 55,550-



型番 : R_BOXDYED_MN200
商品名 : BOX DYED ミッドナイト ブラック
サイズ : 140x200 (cm)
素材 : ウール 80% / コットン 20%
参考小売価格 : ¥ 55,550-



型番 : R_BOXDYED_RS200
商品名 : BOX DYED ラスト ブラック
サイズ : 140x200 (cm)
素材 : ウール 80% / コットン 20%
参考小売価格 : ¥ 55,550-



型番 : R_BOXDYED_GR230
商品名 : BOX DYED グレー ブラック
サイズ : 160x230 (cm)
素材 : ウール 80% / コットン 20%
参考小売価格 : ¥ 72,963-



型番 : R_BOXDYED_MN230
商品名 : BOX DYED ミッドナイト ブラック
サイズ : 160x230 (cm)
素材 : ウール 80% / コットン 20%
参考小売価格 : ¥ 72,963-



型番 : R_BOXDYED_RS230
商品名 : BOX DYED ラスト ブラック
サイズ : 160x230 (cm)
素材 : ウール 80% / コットン 20%
参考小売価格 : ¥ 72,963-

※表示価格はすべて消費税込み

■ジェネリック家具とは

ジェネリック医薬品をご存知ですか？ 医療費削減の政策として厚生労働省から推進され、一般的な医薬品として認知されるようになってきました。いろいろな言い方がされていますが、後発医薬品と呼ばれるもので「新薬の特許期間（20年から25年）」が切れた製品は、どこの会社で製造しても良いというもので、安く品質が良いと定義されて、世界的にジェネリックという共通の名前で呼ばれています。家具なども同様に考え、消費者の皆様にも高品質で良いデザインの製品を安価にご提供するものが「ジェネリック家具」です。いわゆる「コピー品」と呼ばれる商標のコピー（偽の商標）とは異なり、日本国内の法律に則った製品となります。

■デザインの著作権とは

産業財産権法にもとづいて意匠登録を行った商品は、意匠登録出願から最長25年間のデザインの意匠は保護されます。また、登録をしていなくても新商品として発表されてから3年以内に同じと認められる商品を発売することは不正競争防止法違反になります。産業財産権法において量産される工業製品である家具製品等は、「そのデザインの新規性を一定期間保護する」ということと同時に、「期間経過後はパブリックドメイン」となります。誰もが自由に生産できるようになった製品は、市場競争の原理によって価格がよりお求め安くなることで、より多くの人々が手軽に購入可能になります。日本では、量産家具製品は、著作物に該当しませんが、意匠権によって最長25年間は保護されます。

■E-comfortでは

E-comfortでは、デザインの著作権の期限が切れた製品を、「ジェネリック家具」という考え方のもと、オリジナルをベースに再生産したものを販売しています。日本の法律に準拠して生産されており、皆様に安心してお使いいただける製品です。また、その時代のニーズやメーカーの考え方によりディテール・仕様は変更され、より使いやすい改良を加えています。E-comfortのジェネリック家具は、その品質や技術レベルを追求し、刻々と変化する時代に求められる価格・品質ともにご満足いただけるよう努力しております。正規品には先発品としてのブランド価値があります。また、弊社や他国（イタリアなど）メーカーのジェネリック家具には、「優れたデザインを、よりお求めやすい価格で、多くの方に提供する」というコンセプトがあります。消費者ニーズが多様化する中、消費者にとって多くの選択肢があることが重要だと弊社は考えています。

E-comfortは、より多くの消費者の皆様方に、リーズナブルな「ジェネリック家具」をはじめとした、より良いデザインの家具やインテリアを、さらにお求めやすい価格で提供できるよう努力してまいります。

■掲載内容のご注意とお願い

この掲載内容は2025年2月現在のもので、品質改良のため、製品のデザイン・仕様・サイズを予告なく変更する場合があります。掲載写真は印刷インクの関係と、撮影時の環境により実物の色・素材とは異なって見えることがあります。また、商品のデザイン・天然素材等の材質によって木目・色調・塗装色に多少のばらつきが生じることがあります。

■お取り扱い上の注意

○家具本来の目的以外に決して使用しないでください。テーブルや椅子の上に立ったり、飛んだりしないでください。また、背もたれや肘部分に腰かけたりしないでください。転倒の危険があります。

○直射日光や熱、冷暖房機の送風が直接あたらない場所に置いてください。皮革、ファブリック、天然木などが傷みやすくなります。

○特にソファなどのクッションがある製品は、高温多湿の環境で使用すると、カビやダニが発生しやすくなり健康を害する恐れがあります。換気の良い場所でお使いください。

○家具を移動する際は、引きずったり押しつたりしないでください。2人以上で持ち上げて運んでください。ケガや床に傷をつける恐れがあります。

○木製フローリングやタイル床などでは、家具の脚先で床材が傷つくことがあります。市販の脚先ゴムやフェルトなどのご使用をお勧めします。

○特にガラステーブルの天板の端には、決して体重を掛けたり乗ったりしないでください。天板が外れ、ケガや破損の恐れがあります。

■保証・サポートについて

E-comfortでお買い求め頂いたすべての製品は、お買い上げ日から1年以内（E-comfort公式店舗での家具ご注文に限り3年以内）に通常お使いいただく範囲での製品の不具合等に関しまして、無償にて修理・交換させていただき保証付きとなっております。お買い上げの商品は、商品到着後ただちにお確かめください。その際、商品に支障がある場合は、納入後7日以内にご連絡ください。それ以降になりますと対応できない場合がございますので、予めご了承ください。また、天然素材を使用しているため木目や色調のばらつきがあります。これらに起因する返品や交換は承れませんので、予めご了承ください。

■仕様・価格・納期について

商品の仕様及び価格につきましては、改良等により予告なく変更される場合があります。また、全品輸入品のため諸事情により入荷が遅れる場合がございますので、予めご了承ください。

■お問い合わせ先：株式会社川口タンス店

【 本社 】〒963-8006 福島県郡山市赤木町24-19

Tel: 024-931-7116 FAX: 024-932-7123 Email: koriyama@e-comfort.info

【東京支店】〒101-0047 東京都千代田区内神田3-2-8 いちご内神田ビル1F

Tel: 03-3525-8347 FAX: 03-3525-8349 Email: tokyo@e-comfort.info



<https://e-comfort.info/>



おかげさまで 70 周年

株式会社川口タンス店は創業70年を迎えました
みなさまに心より感謝申し上げます